Özel Seri

SWING

20

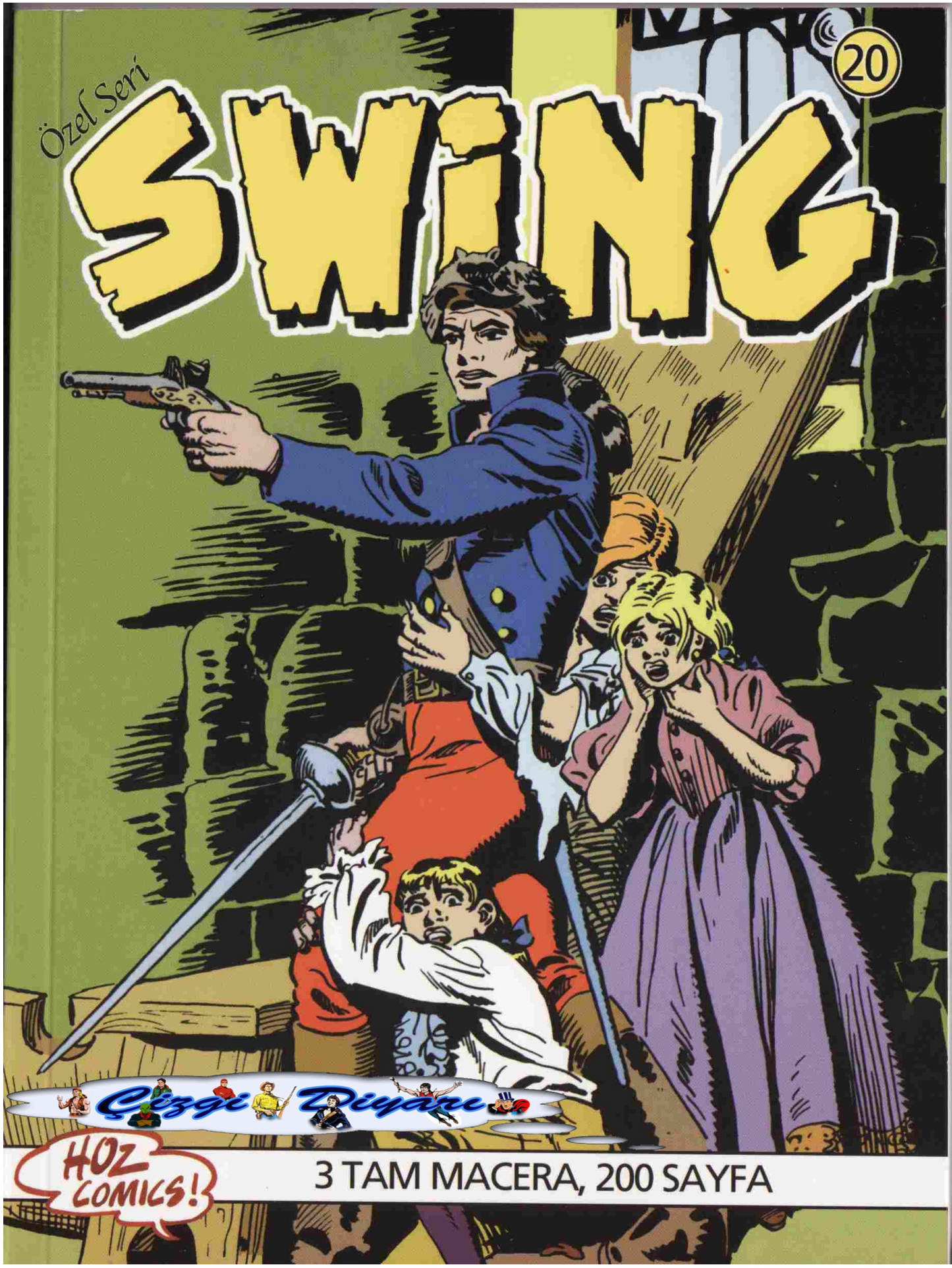

Çizgi Diyarı

HOŞ COMICS!

3 TAM MACERA, 200 SAYFA

SWING

Çizgi Roman
Sayı: 20
Ayda Bir Yayınlanır

Orijinal Adı:
Il Comandante Mark

Yazan ve Çizen:
esseGesse

İmtiyaz Sahibi ve Sorumlu
Yazıişleri Müdürü:
Mehmet Haşim ÖZ

Genel Yayın Yönetmeni:
Deniz KARAKAŞ

Türkçe Yayın Hakları:
Hozcomics © EDIZIONI EPIERRE
srl Gianni Bono ile yapılan
anlaşmayla yayınlanmaktadır

© HOZ Comics
1 Eylül 2006

İdari Ofis:
HOZ Comics
Hakimiyeti Milliye Cad. Kançal
Alışveriş Merkezi. 158/75
Üsküdar / İSTANBUL
Tel / Fax: +90 216 532 46 80
e-mail: info@hozcomics.com
web site: www.hozcomics.com

Ofset hazırlık: HOZ Grup
Film Çıkışı: Ahmet Hızarcı
Baskı: Özkaracan Ofset
ISSN: 1303 1244
Yerel Süreli Yayın

Dağıtım:
Merkez Dağıtım San.
ve Ticaret A.Ş.

KAPTAN SWİNG
100. SAYI ÖZEL

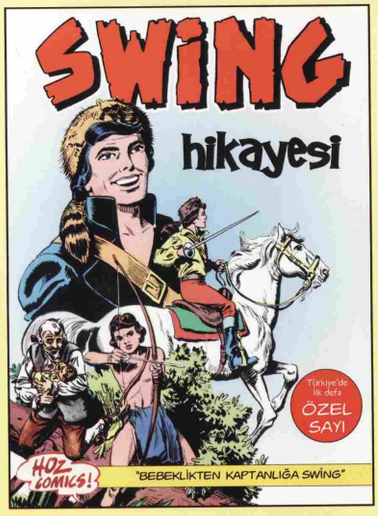

Elinizdeki sayıyla birlikte **Kaptan Swing**'in toplam 281 macerasının 100'ünü geride bıraktık...

Yayımladığı tüm kahramanların sadece 100. sayılarını renkli olarak çıkartan **Bonelli Comics**, **Kaptan Swing**'de de geleneği bozmadı. **Kaptan Swing**'in hayatının anlatıldığı bu özel sayı, daha önce **Hozcomics** tarafından orjinal renkleriyle, kuşe kağıda **"Bebeklikten Kaptanlığa Swing"** adı altında basılmıştı. **Kaptan Swing** hayranlarının farklı formattaki bu sayıyı aldığını düşünerek 100. sayıyı bu kitapta atlıyor ve maceralara 101. sayıdan devam ediyoruz.

Bu sayıyı alamamış olan okurlarımız **0 216 532 46 80** no'lu telefonu arayarak veya **info@hozcomics.com** adresine mail atarak sipariş verebilirler.

Online sipariş **www.hozcomics.com**

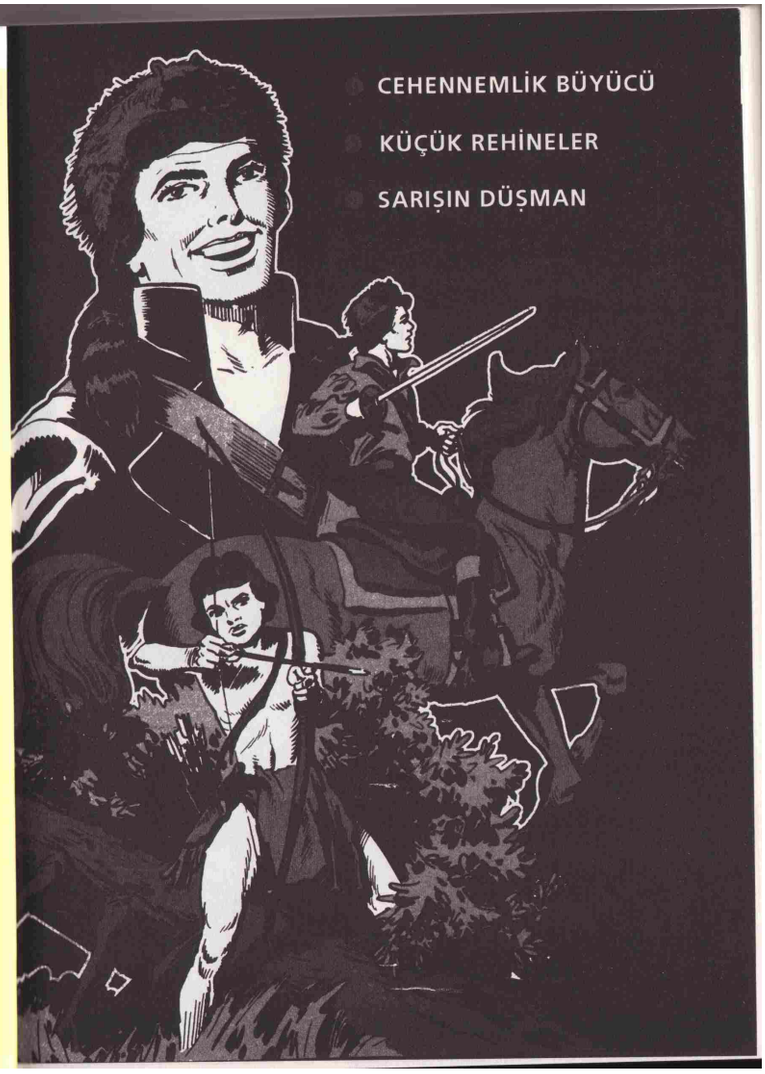

CEHENNEMLİK BÜYÜCÜ

Cehennemlik Büyücü
Collana Araldo
No :101
1. Baskı
1975 Ocak

CEHENNEMLİK BÜYÜCÜ

SWIISS

AHH!
SWIISS

KIZILDERİ LİLER!

YAAHEEE!

PİS VAHŞİLER! TAM AKINTININ ÇOĞALDIĞI YERDE ÇIKTILAR KARŞI-MIZA!
ATEŞ ÇOCUKLAR! DÜMENİ SAKIN BIRAKMA SAMMY!
BANG
BANG

AH!
SWIISS

DÜMEN! BİRİ DÜMENE GEÇSİN! AHH!

Tekne kontrolden çıkarak bir kayaya çarpar...
TUMP

Mister Blöf ve Gamlı Baykuş çarpmanın etkisiyle suya düşer...
HAY ŞEY-TANIN SAKALI!
UGH!

OLAMAZ! MİSTER BLÖF VE GAMLI BAYKUŞ SUYA DÜŞTÜ!
BANG
BANG
DÜMENLE BEN İLGİLENİ-RİM! SİZ ATEŞE DEVAM EDİN!

BU VAHŞİLER HİÇ DURMUYOR! GERİ DÖNÜP MİSTER BLÖF VE GAMLI BAYKUŞ'U KURTARMAK İMKANSIZ! AKINTI ÇOK KUVVETLİ!

KIYI BOYUNCA PEŞİMİZDEN GELİYORLAR...
AAHH...
BİRAZ DAHA DAYANMAMIZ GEREK! AKINTI BİTTİKTEN SONRA NEHİR GENİŞLİYOR! OKLARIN MENZİLİNDEN ÇIKMIŞ OLACAĞIZ! CESARET!

Az sonra...
KURTULDUK DOSTUM! ARTIK OKLARI BİZE ULAŞAMIYOR!

KURTULDUK AMA SADECE ŞİMDİLİK... HEM DE NE PAHASINA...

TEKNE ÖLÜLER VE YARALILARLA DOLU... AYAKTA DURABİLEN TEK BEN KALDIM...

VE ARTIK BATMAMASINI DİLEYEREK BU TEKNESİ DELİK DEŞİK OLMUŞ YELKENLİYİ...

...WALLİS KALESİ'NE KADAR AKINTIYA BIRAKMAKTAN BAŞKA ÇAREM KALMADI...

İki saat sonra gün batarken...
HEY KAYIKTAKİLER! KİMSİNİZ?
KAPTAN SWING VE ONTARIO KURTLARI!

ÇABUK OLUN! BATMAK ÜZEREYİZ!
HAY AKSİ! BİRİNİZ ALBAYA HABER VERSİN!
DOKTORU DA GÖNDERSİNLER! ÇABUK!

Bir süre sonra...
DİĞER ARKADAŞLAR NEREDE?
SAKİN OL FELTON! DOKTOR YAKINDA AYAĞA KALKACAĞINI SÖYLEDİ!

DİĞERLERİ...

HEPSİ... HEPSİ ÖLDÜ DEĞİL Mİ?
EVET... YALNIZ MULLİGAN KURTULDU...

OHH... YA MİSTER BLÖF VE GAMLI BAYKUŞ? ONLARA NE OLDU!?
TAMAM! DAHA FAZLA KONUŞMAYIN! ŞİMDİ UYUYUN VE İYİLEŞMEYE BAKIN!

MİSTER BLÖF VE GAMLI BAYKUŞ'U ARAMAK İÇİN ALBAY BECKETT'TEN ADAM İSTEYECEĞİM... SEN ONLARI DÜŞÜNME FELTON... DOSTLARIMI MUTLAKA BULACAĞIM...

ONU BANA BİR YELKENLİ GETİRDİ NEHİRDEN! UZUN BOYLU, YAKIŞIKLI VE GURURLUYDU...

BELİNDE KESKİN KILICI, GÖMLEĞİ RÜZGARDA SALLANIYORDU.... ONU BANA NEHİRDEN BİR YELKENLİ GETİRDİ...
KİMMİŞ BU NEHİRDEN GELEN YAKIŞIKLI?

ŞEY... HİÇ! BUNLAR KÜÇÜKKEN ANNEMİN BANA SÖYLEDİĞİ BİR İSPANYOL ŞARKISININ SÖZLERİ BAY KENTON!

GÖMLEĞİ RÜZGARDA SALINAN KAPTAN SWING'DEN BAŞKASI DEĞİL DE.... HAH! HAH! HA!
AMA BAY KENTON! BİRAZ FAZLA İLERİ GİTMİYOR MUSUNUZ?

SİZİN BAŞKA İŞİNİZ YOK MU?
HAH! HA!

AKINTILI BÖLGEDE DELAWARELER'İN SALDIRISINA UĞRADIK ALBAYIM!
ONLARI BOYNUZLU, YUVARLAK MASKELİ BİR BÜYÜCÜ YÖNETİYORDU DEĞİL Mİ?

BÜYÜCÜ MÜ? VAY CANINA! NEDEN OLMASIN? KİM TARAFINDAN YÖNETİLDİKLERİNİ ANLAYAMAZDIM ÇÜNKÜ MEŞGULDÜM!

BEN EMİNİM KAPTAN SWİNG! DELAWARELERİ BEYAZLARA KARŞI KIŞKIRTAN HEP BU BÜYÜCÜDÜR! SALDIRILARI DA USTACA DÜZENİLYOR!

EVET, İYİ BİR GENERAL SAYILIR! DURUM TAMAMEN ONUN LEHİNEYDİ!
KAPTAN SWİNG'E SICAK BİR ÇAY İYİ GELİR DİYE DÜŞÜNDÜM ALBAYIM...

OH EVET BAYAN...
ADIM ESMERALDA KAPTAN! İSPANYOLUM VE...

YETER! İŞİMİZ OLDUĞUNU GÖRMÜYOR MUSUN? BİZİ RAHAT BIRAK!

EMREDERSİNİZ ALBAYIM! OH, ŞEKER... ŞEKERLİĞİN İÇİNDE KAPTAN!

CEBİMDE OLACAK DEĞİL YA? DEFOL!
AMA ŞEKER OLMASA DA OLUR! ÇAYI BEN YAPTIKTAN SONRA...

ADAMLARIMDAN İKİSİ NEHRE DÜŞTÜ ALBAYIM...
SUDA BOĞULMUŞ OLMALARI İÇİN DUA EDİN! ÇÜNKÜ DELAWARELER'İN ELİNE DÜŞMELERİNDEN İYİDİR...

BUNU BİLDİĞİM İÇİN GEÇ OLMADAN ONLARI KURTARMAK İSTİYORUM... BANA ON ADAM VERİN VE...

ÇAYINIZI İÇİN VE BENİ DİNLEYİN KAPTAN SWİNG! HER AN KALEMİZE YÜZLERCE DELAWARE SALDIRABİLİR...

BU NEDENLE SİZE TEK BİR ADAM BİLE VERMEM LÜKS OLUR...
ALBAY! MİSTER BLÖF VE GAMLI BAYKUŞ EFSANEVİ KAHRAMANLARDIR! ONLAR BENİM EN YAKIN DOSTUM!

AİLENİZ BİLE OLSA CEVABIM DEĞİŞMEYECEK! SUBAYLAR BÖLÜMÜNDE BİR ODA HAZIR, SİZİ BEKLİYOR...
BİR ODA HA?

DERHAL AKINTILI BÖLGEYE HAREKET EDİYORUM! UMARIM BİR AT VERİRSİNİZ...
KAPTAN SWİNG!

TEK BİR ADAM BİLE VEREMEM DERKEN BUNA SİZ DE DAHİLDİNİZ KAPTAN SWİNG!
BEN Mİ? ORASI SADECE BENİ İLGİLENDİRİR!

YETER! BURASI SİZİN KOMUTA ETTİĞİNİZ ONTARİO KALESİ DEĞİL! WALLİS KALESİ VE KOMUTAN DA BENİM!

RÜTBEM DE SİZDEN YÜKSEK! EMİRLERİME UYMAZSANIZ SİZİ ASKERİ MAHKEMEYE VERİRİM!

KAPTAN SWİNG!
NE? ŞİMDİ SANA...

BAĞIŞLAYIN BAYAN! SİZİ GÖRMEMİŞTİM!
BAĞIŞLAYIN, HERŞEYİ DUYDUM! AMA ÜZÜLMEYİN... DOSTLARINIZ GÜÇLÜDÜR! KURTULURLAR...

PİLAR! YEMEĞİM!
ANLADIK! BAĞIRMANA GEREK YOK!

BİR VİSKİ ALMAZ MISINIZ KAPTAN?
OH, SAĞOL! BUNA GERÇEKTEN İHTİYACIM VAR!

ADIM KENTON! TÜCCARIM! BİR BARDAK VİSKİ SİNİRLERE İYİ GELİR...
PÖH! ŞU AN ALBAY BECKET'İ YATIŞTIRMAK İÇİN YÜZ BARDAK GEREK! HAH! HA!

EVET, ALBAYIN ŞU AN SİNİRLERİ BOZUK OLABİLİR AMA ZAYIF TARAFINI YAKALARSANIZ ASLINDA KUZU GİBİDİR...

ZAYIF TARAFI DA GÜZEL ESMERALDA! YUMUŞAK ZAMANINA RASTLARSINIZ BİLİN Kİ BU ESMERALDA'NIN BİR GÜLÜŞÜ YÜZÜNDENDİR...

SAĞLIĞINIZA KAPTAN! SANIRIM ESMERALDA SİZİ ÇOK SEMPATİK BULDU!
AMA YERİNİZDE OLSAM ETRAFIMDA DOLAŞMASINA İZİN VERMEZDİM...

BİR SÜRE ÖNCE ÇAVUŞ BRADFORD ŞEYTANA UYUP ESMERALDA'YI ÖPMÜŞTÜ! ALBAYIN ARKADAŞINDA OLDUĞUNU BİLMİYORDU!

ZAVALLI ÇOCUK KENDİNİ SEKİZ GÜNLÜĞÜNE BİR DELİKTE BULUVERDİ! YANİ ALBAY, ESMERALDA'NIN KORUYUCU MELEĞİNİ OYNUYOR!
SEKİZ GÜN HA? BUNDAN SONRA ALBAYIN YUMUŞAK BİR İNSAN OLDUĞUNU KÜLAHIMA ANLAT KENTON!

KENDİNİZİ ONUN YERİNE KOYUN! ETRAFI VAHŞİLER VE ONLARI YÖNETEN BİR BÜYÜCÜYLE ÇEVRİLİ BİR KALENİN KOMUTANI OLMAK KOLAY DEĞİL!
BANA O ŞEYTANDAN SÖZ ETME KENTON!

ONDAN KURTULDUĞUM GÜN ARKAMDAN GELEN TÜYLER ÜRPERTİCİ BAĞIRIŞMALAR HALA KULAĞIMDA!
O HALDE ONU GÖRDÜN!

SİZİ GÖRDÜĞÜM GİBİ KAPTAN! AMA HİÇ BİR ŞEY DÜŞÜNECEK HALDE DEĞİLDİM! HER YANIMDAN TERLER AKIYORDU!

MİSTER BLÖF VE GAMLI BAYKUŞ'UN ŞU AN ONLARIN ELİNDE OLABİLECEĞİ AKLIMA GELDİKÇE...
SİZ ONLAR İÇİN ENDİŞELENMEYİN KAPTAN! MUTLAKA BİR YOLUNU BULUP KURTULURLAR...

Ertesi gün...
BİR ŞEY VAR MI?
BİR HABER YOK KAPTAN!

BELKİ DOSTLARINIZ KIYIDAN GELİRLER! O TARAFTAKİ NÖBETÇİYE DE HABER VERSENİZ...
DAHA ÖNCE HABER VERDİM, SAĞOL...

OH...
ŞST! HEY!

YİNE NE VAR BAXBY?
BAKIYORUM YAKIŞIKLI KAPTANIN ETRAFINDA DÖNÜYORSUN...

ŞEY... HANGİ KIZ BUNU YAPMAZ Kİ? HEM SANA NE BUNDAN?
HİÇ... YALNIZ ALBAY GÖRÜRSE ONU RAHAT BIRAKMAZ ONA GÖRE...

DAHA ÖNCE OLANLARI DÜŞÜN ESMERALDA!
YETER!

Az sonra...

BAZEN KAZALARI İNSAN KENDİ YARATMALI...

OHH... BAŞIM DÖNÜYOR...
?

AAHH! İMDAT!

OH! NE KADAR GÜÇLÜSÜNÜZ KAPTAN...

!

BU... NE... SİZ... GRRR!

OH...

?

ALBAY!

NÖBETÇİ SUBAYININ RAPORU KUMANDANIM! ŞİMDİYE DEK HİÇ BİR...
SEYTAN GÖRSÜN YÜZÜNÜZÜ!

?

THUD

KAPTAN SWİNG! KAPTAN SWİNG'İ ÇAĞIRIN!

BENİ ÇAĞIRMISSINIZ ALBAY...
UHM...

BEŞ ADAMLA GİTMEK İÇİN DERHAL HAZIRLANIN!
HAY BİN KUNDUZ! DEMEK SONUNDA DOSTLARIMI ARAMAYA ÇIKMAMA RAZI OLDUNUZ ALBAYIM!

ONA NE ŞÜPHE! GEÇEN HAFTA DELAWARELER'İN ELİNE GEÇEN STORM HILL KALESİ'Nİ ALMAYA GİDECEKSİNİZ!
AMA...

AMA NE? EMİR EMİRDİR!
BİR KALEYİ BEŞ KİŞİYLE Mİ ZAPTEDECEĞİZ?

DÜN BEN DAHİL TEK ADAMI BİLE HARCAYAMAYACAĞINIZI SÖYLEDİNİZ! ŞİMDİYSE...
EFSANEVİ KAHRAMAN KAPTAN SWİNG KORKTU MU YOKSA?

ALBAY BECKET BANA HAKARET Mİ EDİYOR YOKSA?
YETER!

ONTARİO KALESİ'NDE DÜZEN OLMAYABİLİR AMA BURASI DÜZENLİ BİR YERDİR! VE EMİRLERE UYULUR!

YALNIZ ONTARİO'DA BİLE KİMSE ÖLÜME YOLLANMAZ ALBAY!
YETER! TEK KELİME DAHA EDERSENİZ MAHKEMEYE VERİRİM!

Az sonra...
FELTON, SENİ ZİYARETE GELDİM! AMA NE YAPIYORSUN?
SİZİNLE GELECEĞİM!
AKLINI MI KAÇIRDIN? DAHA YARAN İYİLEŞMEDİ!
SİZ DE PEK ÇOK KEZ YARALI SAVAŞTINIZ! BEN DE GELECEĞİM!
BU ALBAY SİZİN DERİNİZİ İSTİYOR! ONA GÖSTERECEĞİZ!
?
SUÇ BENİM KAPTAN... BAYILMA NUMARASI YAPTIM!
AMA... SENİ ÖLÜME GÖNDERİYOR!
EVET, BİLİYORUM...
HAYDİ, ŞİMDİ GİT! ALBAY GÖRÜRSE SEN DE YANARSIN...
UMURUMDA DEĞİL....

SENİ ORAYA GÖNDERMEYE HAKKI YOK!
GÖZYAŞLARINI SİL ARTIK! BİZ BAŞIMIZIN ÇARESİNE BAKARIZ, DEĞİL Mİ FELTON?
ELBETTE KAPTAN! DELAWARELER BİZİ EĞLENCEYE DAVET EDECEK! SONUNDA HAZİN BİR DANSLA İŞİMİZ BİTECEK...
O sırada...
EĞER GERİ DÖNMEZSEM BU MEKTUBU KARIMA VERİRSİN DEXTER!
YIRT ONU JACK! SENİN YERİNE GEZİNTİYE BEN ÇIKACAĞIM!
AMA... NASIL OLUR? SEN NELER DİYORSUN DEXTER?
ZATEN BURADA SIKILMIŞTIM DOSTUM...
BAK, İSTERSEN ZAR ATALIM... KAZANAN GİDER... ANLAŞTIK MI?
ÖNCE BEN ATIYORUM...

ÜÇ!

NE KORKUYORSUN? BENDEN BÜYÜK ATIP GEZİYE HAK KAZANMA İHTİMALİN YÜKSEK!
HAKLISIN...

HİÇ ÜZÜLME DEXTER...

OH! İMKANSIZ! İKİ GELDİ!
İNANILIR GİBİ DEĞİL! ÇOK ŞANSSIZMIŞSIN DEXTER!

Yarım saat sonra...
İLERİİİ MARŞ!

ZAVALLI ÇOCUKLAR! BİLE BİLE ÖLÜME GİDİYORLAR!
EVET! NE ACIMASIZLIK!

SİZ NE GÜNE DURUYORSUNUZ? BU SAÇMA OLAYA ENGEL OLAMAZ MIYDINIZ?

BU BAĞIRAN DA KİM? NE İŞİNİZ VAR BURADA? ÇABUK KALENİN KAPISINI KAPATIN YOKSA HEPİNİZİ DIŞARI ATARIM!
AMA... EFENDİM... EMREDERSİNİZ !
!

HEY DEXTER! YANILMIYORSAM SEN JACK'İN YERİNİ ALDIN!
EVET... BİRAZ GEZMEĞE İHTİYACIM VARDI...

JACK YERİNE GEÇMEMİ İSTEMEDİ, BİZ DE BUNUN İÇİN ZAR ATTIK...

GÖZDEN KAYBOLDULAR!
ŞU AN TEPENİN DİĞER TARAFINDALAR!
ESMERALDA! ALBANYDEKİ O KÜPELERİ HATIRLIYOR MUSUN? ORAYA GİDİNCE İLK İŞİM ONLARI SANA ALMAK OLACAK!
ŞEYTAN GÖRSÜN YÜZÜNÜZÜ! KÜPELERİN DE CANI CEHENNEME!
ZAMAN HERŞEYİ UNUTTURUR... KAPTAN SWING'İ BİLE...
Akşam...
İYİ MİSİN FELTON?
BEŞ DAKİKA DAHA YÜRÜSEYDİK İŞİM BİTİKTİ KAPTAN SWING...
SICAK BİR ÇORBA OLSAYDI SANA İYİ GELİRDİ FELTON...

SEN NEDEN BİZİMLE GELDİN DEXTER? KALEDE RAHAT RAHAT OTURAMAZ MIYDIN?
PÖH! RAHAT MI?
ÖLMEK KADERİMDE VARSA KALEDE YA DA BURADA NE FARKEDER DOSTUM?
EVLİ MİSİN DEXTER?
BEN Mİ? EVET... BİR ZAMANLAR BEN DE EVLİYDİM KAPTAN!
YERİNİ ALDIĞIN JACK LORRİS'İN BİR KARISI VE DÖRT ÇOCUĞU VAR...
EVET KAPTAN AMA NE DEMEK İSTİYORSUNUZ?
ZARLARA İNANMIYOR MUSUNUZ?
İNANIYORUM... ASIL MESELE ZARLARDA ZATEN...
TAMAM! ŞİMDİ SABAHA DEK HERKES SIRAYLA NÖBET TUTACAK! GÖZÜNÜZÜ DÖRT AÇIN!

Sabah...
BİRAZ DAHA GAYRET FELTON! KALE ŞU TEPENİN HEMEN ARKASINDA...

Az sonra...
İŞTE GELDİK!

KİMSELER YOK GİBİ GÖRÜNÜYOR KAPTAN...
EVET AMA YİNE DE DİKKATLİ OLMALIYIZ ÇOCUKLAR!

BEN KEŞFE GİDİYORUM... ETRAFA BİR GÖZ ATACAĞIM...

WARIKARA MAE TAWIKAWATA!
!

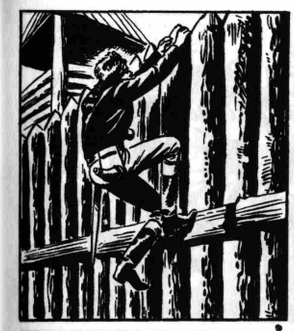

HEPSİ SARHOŞ...

KENDİLERİNİ ÖYLE EMNİYETTE SANIYORLAR Kİ NÖBETÇİ BİLE DİKMEMİŞLER! BU ONLARA PAHALIYA PATLAYACAK!

BU TARAFA ÇOCUKLAR!
UAAHH!
BANG

SAVULUN!
AAH...

HÜCUM ARKADAŞLAR!
GELDİK KAPTAN!

HAY LANET...
YAAH!!

BANG

ZIP

KAÇIRDIM KAPTAN! ŞİMDİ GİDİP BÜYÜCÜYE HABER VERECEK!
NE FARKEDER?

VURSAYDIN BİLE DELAWARELER KALEYİ ELE GEÇİRDİĞİMİZİ ANLAMAKTA GECİKMEZDİ...

ARTIK KALE ELİMİZDE OLDUĞUNA GÖRE DERHAL SAVUNMA HAZIRLIKLARINA GEÇELİM...

Bir kaç mil ötede...

UGH! BİZİ GÖRMEDİLER! HEMEN TÜYELİM...

HAY ŞEYTANIN SAKALI! BİZİ ARAMAKTAN VAZGEÇMEYECEKLER BİR TÜRLÜ!

GRRR

SUSSANA İTOĞLU İT! HER YER DELAWARE-LERLE DOLU! UGH!
BİR KOKU ALDI HER-HALDE...
GRR

HEY! ŞURA-YA BAK!

KAYIK İŞİMİZE YARAYABİLİR! SADECE İKİ KİŞİLER!

HAYDİ GAMLI BAYKUŞ!
!
GRAUC

WAN-DA WA-IAKI!

BAU BAU

AL BAKALIM! PİS VAHŞİ!
SOCK

BUNUN İŞİ TAMAM!
UGH!
SMACK

BU PİRE TORBASI BÜTÜN DELAWARELERİ BURAYA ÇEKMEKTE KARARLI! UGH!
SUS PUİK! HAYDİ KAYIĞA ATLA!
BAU BAU

O sırada kalede...
HERŞEY TAMAM KAPTAN! KULEYE BİR DE NÖBETÇİ DİKTİM!
GÜZEL... ŞİMDİ BİRAZ DİNLENİN ÇOCUKLAR!

DELAWARELERİ BEKLERKEN BİRAZ BARBUT ATALIM MI? NE DERSİNİZ?

TABİ DEXTER AMA BİR ŞARTLA! ELİNDEKİLER JACK LORRİS'LE OYNADIĞIN ZARLARSA DEĞİŞTİRECEĞİZ!

NE? YENİ BUNLAR HİLELİ Mİ DEMEK İSTİYORSUNUZ?
DEXTER, JACK'İN YERİNE GELMEK İSTİYORDU! VE KAYBEDECEĞİNİ BİLİYORDU! ANLAYACAĞIN...
OOHH! ÖYLE MI?

ŞEY... PARA KAZANMAK İÇİN BELKİ AMA BAŞKASININ YERİNE ÖLMEK İÇİN ONLARI KULLANMAN TUHAF DOĞRUSU...
KUŞ BEYİNLİ! JACK ÖLSEYDİ NELER OLURDU BİLİYOR MUSUN SEN?

DÖRT YETİM VE BİR DUL KALACAKTI GERİYE! AMA BEN ÖLÜRSEM PEŞİMDEN AĞLAYAN BİR KÖPEK BİLE ÇIKMAZ! KARIM GEÇEN YIL ÖLDÜ! BAŞKA KİMSEM YOK!

OYNAMAK İSTEMİYORSANIZ GİDİN BAŞIMDAN!

HİÇ OLUR MU DEXTER? HERŞEYİMİ KAYBEDECEĞİMİ BİLSEM DE OYNAYACAĞIM!

O sırada...
SEVGİLİ PUİK UYUDU... BU, TEHLİKE YOK ANLAMINA GELİR...
O İTOĞLU İTE Mİ GÜVENECEĞİZ YANİ? UGH!

AMA HAKLI GALİBA... ETRAFTA KİMSELER YOK... BİZİ ARAMAKTAN VAZGEÇTİLER HERHALDE...

SANIRIM BAŞKALARINA SALDIRMAK İÇİN BİR ARAYA GELDİLER...

Aynı anda kalede...
VAY CANINA! YİNE KAYBETTİM! BORCUM NE OLDU KAPTAN SWING?
OTUZ DOLAR VE BİR MAHZEN DOLUSU BİRA...

ANLAŞILAN BU PARAYI ÖDEMEM İÇİN ÇOK UZUN YILLAR YAŞAMAM GEREKECEK...
BİR ŞİŞE BİRAYA DA RAZIYIM DOSTUM!
HAH! HA!

ALARM! DELAWARE-LER!

SURAYA BAKIN! BÜYÜCÜ BÜTÜN SAVAŞÇILARINI TOPLAMIŞA BENZİYOR!
İŞTE KENDİSİ DE ORADA... EN ÖNDE...

WAIANA WANKA!...

YAAHH!

YAAAHHH!!

İYİCE YAKLAŞSINLAR, ONDAN SONRA ATEŞ EDİN!

TEK KURŞUN BİLE BOŞA GİT-MESİN...

ATEŞ!
BANG
BANG
BANG

YAAAHH!
AH!
AHH!

AAHH...

KAPTAN... BEN... ARTIK... ÖLÜYORUM...
DEXTER!

SONUMUZ GELDİ ÇOCUK-LAR!

Kaptan Swing ve dostları tüm güçleriyle kızılderililere karşı koymaya çalışır...
YANKA! WASHAN-KA!
AH!

Ancak tüm çabalarına rağmen hayatta kalan tek kişi Swing'dir... Kızılderililer karşılarında sadece Swing'i görünce bir an duraklar...

Şaşkınlığı atlatan ilk kişi büyücü şefleri olur...
YAAAHH!!

Ve kızılderililer Swing'in üzerine atılır...
YAAE!

O sırada Mister Blöf ve Gamlı Baykuş nehirde hızla ilerlemektedir...

Ve gece olunca...
UGH! BAK! BİR DUMAN YÜKSELİ-YOR!
EVET GÖR-DÜM!

YANILMIYORSAM O TARAFTA BİR KALE OLMALI! BAHSE GİRERİM DELAWA-RELER ORAYA SALDIRDI! GİDİP BİR BAKALIM...

VAY CANINA! ŞURAYA BAK!
UGH! KİMSELER YOK GALİBA...

DELAWARELER İŞLERİNİ BİTİRİNCE TÜYMÜŞTÜR... YİNE DE YAVAŞÇA YAKLAŞALIM MİSTER BLÖF...

HAY BİN ŞAKAL!
ÖLÜM RUHLARI BURADA SÖLEN VERMİŞ... UGH!
UUUHH UUUHH

HEY! BU... FELTON! BİZİM KURTLARDAN!

ŞU ÇİZMELERE BAK MİSTER BLÖF! UGH!
UUUHH UUUHH

Mister Blöf ve Gamlı Baykuş, yıkıntıların arasındaki kişinin Swing olduğunu görünce dehşete kapılır...
SWİNG! SWİNG!
MANİTU!

BİR YIĞIN ÖLÜ DÜŞMANIN ALTINDA ÖLMÜŞ... TAM BİR KAHRAMAN GİBİ... UGH!

HAYIR! ÖLMEMİŞ GAMLI BAYKUŞ! KALBİ HALA ÇARPIYOR...

Gamlı Baykuş ve Mister Blöf, Swing'i de alarak yola koyulur...
FELTON... MULLİGAN... ASKERLER...
HEPSİ ÖLMÜŞ SWİNG... SENİ DE KENDİNE GETİRMEK İÇİN ÇOK UĞRAŞTIK...
BAUU

SEN DE DİĞERLERİ ARASINDA BİR ÖLÜ GİBİ YATIYORDUN... UGH!

AMA SİZ O UĞURSUZ KALEYE NASIL GELDİNİZ?
SUYA DÜŞTÜKTEN SONRA KARAYA ÇIKIP KAÇMAYA BAŞLADIK! DELAWARELERDEN ZOR KURTULDUK...
ARF ARF

BU KAYIĞI DA ONLARDAN ÇALDIK! SONRA BİR DUMAN GÖRDÜK! HAYDİ GAMLI BAYKUŞ... DAHA HIZLI ÇEKELİM KÜREKLERİ...

Sabah...
OH! AMA BU KAPTAN SWING!

AYAĞA KALKMAMA YARDIM EDİN... AHHH!
AYAĞA KALKMAK MI? NE DİYORSUN SWING?

AYAĞA KALKMAK İSTİYORUM DEDİM!
ŞEY...

Kaptan Swing bitkin bir halde şaşkın bakışlar altında kaleye girer...
?!

KAP... TAN... SWING! RAPORUM... KALE TEKRAR DELAWARELER'İN ELİNE GEÇTİ! BÜTÜN ASKERLERİ KAYBETTİM ALBAYIM!

!
ÖZÜR DİLERİM AMA ARTIK AYAKTA DURAMIY... OHHH...

TANRIM! ÇABUK ONU REVİRE KALDIRIN!
ZAVALLI DEXTER! NEDEN YERİME GİTMESİNE İZİN VERDİM?
DELAWARELER HEPSİNİ ÖLDÜRMÜŞ! KATİLLER!

HAYIR! ASIL KATİL O! ONLARI ÖLÜME O GÖNDERDİ!

Ertesi gün...
DOKUZ DERİN YARA ALMIŞ! HALA HAYATTA OLDUĞU İÇİN ÇOK ŞANSLI... KANGREN OLMAZSA TABİ...
NE? KANGREN Mİ? UMARIM OLMAZ...

BELLİ OLMAZ! HAYATIMDA BU ŞEKİLDE YARALANIP DA KURTULANINA RASTLAMADIM! SİZ EN İYİSİ ŞİMDİDEN BİR TABUT YAPTIRIN!
TABUT SENİN OLSUN! SWING YAŞAYACAK ANLADIN MI?

O sırada...
GİT BAŞKA YERDE KAŞIN İTOĞLU İT! UGH!

BU ZAVALLI KÖPEĞİ NEDEN SEVMİYORSUN GAMLI BAYKUŞ? ÖYLE MÜKEMMEL BİR KÖPEK OLMAYABİLİR AMA EN AZINDAN SEVİMLİ...
SEVİMLİ Mİ? UGH!

TABİ! SEN ONUN NASIL BİR HIRSIZ OLDUĞUNU BİLMİYORSUN! UGH!

HIRSIZ MI? HAH! HA! NE ÇALABİLİR Kİ?
UGH! NE BULURSA ÇALAR O!

HAH! HA! BİR SEKİZLİ İŞE YARAMAZ!
VAY CANINA! NE ŞANS!
SNIFF SNIFF

SLURP

BU İTOĞLU İT ŞEYTANIN TA KENDİSİ! SADECE HIRSIZ DEĞİL, GİTTİĞİ HER YERE UĞURSUZLUK GETİRİR! UGH!
HEY! VİSKİM!

VİSKİMİ SEN Mİ İÇTİN?
HEY! KAĞIT MI ÇALDIN?

BEN Mİ? BENİ NE SANDIN SEN? HİLEKAR MI?

ŞİMDİ BANA İNANDIN MI SOLUK YÜZ? ONLAR İYİ ARKADAŞTI! BU UĞURSUZUN YANLARINDAN GEÇMESİ YETTİ... UGH!
İNANILIR GİBİ DEĞİL... PUİK ZİL ZURNA SARHOŞ...

SARHOŞ MU? ŞİMDİ HAPI YUTTUM! KESİN BENİ ISIRIR! UGH!

ULU MANİTU!
!

İMDAAT! UGH! BURNUMU YİYECEK!

AMA... SENİ ISIRMIYOR... YALIYOR... SENİ SEVİYOR!
PÖHH! ÖĞGK! VİSKİ KOKUYOR!

SADECE KÖTÜLÜKLERİN SEMBOLÜ DEĞİL AYNI ZAMANDA DA BİR AYYAŞ!
İÇİYORSA SUÇ SENDE GAMLI BAYKUŞ!

SENİ ÇOK SEVİYOR AMA SEN ONA YÜZ VERMEYİNCE KENDİNİ İÇKİYE VURUYOR! UTANMALISIN! HAH! HAH! HA!

Bir hafta sonra...
BU SABAH NASILSIN SWING?
DOKTORA GÖRE TEHLİKEYİ ATLATTIM ESMERALDA!

SAHİ Mİ? OH! NE KADAR SEVİNDİM BİLEMEZSİN!

!!

BUNU NASIL YAPARSIN?
AAHH...
SCIAFF

JÜPİTER AŞKINA! DURUN!

BİR BAYANA NASIL TOKAT ATARSINIZ?
SMACK

LANET!
SMACK

KATİL! BIRAK ONU! ONUN HİÇ BİR SUÇU YOK! BIRAK DEDİM! BIRAK!
SOCK

ZALİM! BU HALDEKİ BİRİNE VURULUR MU?
ZARARI YOK ESMERALDA! ARTIK GİTSEN İYİ OLUR... BİR DAHA DA BURAYA GELME...

BU ADAM OTELLO'DAN DAHA KISKANÇ! DESDEMONE'NİN BAŞINA GELENLER SENİN DE BAŞINA GELSİN İSTEMEM...

Bir hafta sonra...
HAH! HA! ARTIK BANA İHTİYACINIZ KALMADI KAPTAN SWİNG! İYİLEŞTİNİZ BİLE! BÜNYENİZ GERÇEKTEN GÜÇLÜYMÜŞ!
SAĞOLUN DOKTOR!

Az sonra...
SWİNG'İN İYİLEŞTİĞİ DOĞRU MU MİSTER BLÖF?
EVET ESMERALDA! AYAĞA KALKTI DA KOŞUYOR BİLE...

NE KADAR MUTLUYUM! ONU BİR AŞIRDIR GÖRMEDİM SANKİ... DESDEMONE GİBİ ÖLMEMİ İSTEMEDİĞİ İÇİN YANINA GİTMEMEMİ SÖYLEDİĞİ GÜNDEN BERİ ONU GÖRMEDİM...

SWİNG'İN YEMEĞİNİ GÖTÜRÜR MÜSÜN? SEY... SAH! DESDEMONE KİM? NASIL ÖLMÜŞ?
ÇOK ACIKLI! KOCASI OTELLO, HER AKŞAM ONUN BOĞAZINI SIKIP ÖLDÜRÜYORDU!

NE? HER AKŞAM MI?
HAH! HA! TİYATRODA BÖYLE OLUYOR... SHAKESPEARE'İN DRAMLARINDAN BİRİDİR O TATLIM...

HMM... NE GÜZEL KOKUYOR DEĞİL Mİ SWİNG? AMA İSTEMİYORSAN BEN YİYEBİLİRİM!
HAH! HA! ARTIK GÜCÜM İYİCE YERİNE GELDİ... İŞTAHIM DA AÇILDI DOSTUM!

İKİ PARMAK KALINLIĞINDA BİR BİFTEK, BİR PASTA VE... VAY CANINA! BİR NOT!

Bu akşam saat dokuzda kale dışındaki korulukta bekliyorum. Söyleyecek önemli şeylerim var.
Esmeralda

SENİ KORULUKTA BEKLEYECEK HA? İŞTE SENİN İYİLEŞMENE ÇILGINCA SEVİNMESİNİN NEDENİ BU!
VAY CANINA! BU NE AŞK BÖYLE KAPTAN SWING?

AFFEDİN KAPTAN! İSTEMEDEN OLANLARI DUYDUK!
ALDIRMAYIN KENTON! LÜTFEN OTURUN!

ONUN GİBİ BİR KIZIN BENİ SEVMESİ İÇİN NELER VERMEZDİM...

HAH! HAH! HA! AYNAYA BAKARSAN BİR DAHA BÖYLE BİR ŞEY DEMEZDİN YAKIŞIKLI!
YA SEN LAHANA TURŞUSU? HAH! HA!

Bir süre sonra...
HEY! SAAT DOKUZDA KORULUK BİRAZ SERİN OLMAZ MI DERSİN?
OH...

DEMEK NOTU SİZ DE OKUDUNUZ MİSTER BLÖF!
SWING'LE ARAMIZDA GİZLİ SAKLI YOKTUR! ONUNLA NE KONUŞACAKSIN?

ŞEY... PEKALA... ÇOK ÖNEMLİ...
HEY! SENİNKİ SWING'İN RANDEVUYA GELMESİ İÇİN BAHANDEN BAŞKA BİRŞEY DEĞİL BENCE!

SAKIN ONA SÖYLEMEYİN NE OLUR!
HAH! HAH! HA! BANA GÜVENEBİLİRSİN ESMERALDA! BİR ZAMANLAR BEN DE GENÇ SAKALIMLA ETRAFIMDAKİ KIZLARI YAKARDIM...

O sırada...
İYİLEŞMENİZE SEVİNDİM KAPTAN!
SAĞOL DOSTUM!

O sırada Kaptan Swing'in odasında yabancı bir el Esmeral'danın bıraktığı notu alır...

Ve az sonra onu bir başka kapının altından atar...

?

DIŞARIDA KİMSE YOK!

ESMARALDA'DAN BİR NOT! SAAT DOKUZDA... KORULUKTA... ÇOK ÖNEMLİ ŞEYLER...

ŞU KADINLAR NE TUHAF... GİZEMLİ OLMAK ZORUNDA SANKİ... ÇAPKIN KIZ... SONUNDA BANA GELECEĞİNİ BİLİYORDUM!

Saat dokuza yaklaşırken...

DAHA GELMEMİŞ... BANA ÖNEMLİ ŞEYLER SÖYLEYECEĞİ HİKAYESİNE İNANMADIĞIMI SÖYLEYİNCE BAKALIM NE YAPACAK...

THUD

ESMERALDA! GELDİM! OOHH!

HEY! NE OLUYOR?

AAH!
BANG

AAHH! İMDAAT! İMDAAT!
KİM ATEŞ ETTİ?
ŞU TARAFTAN GELDİ! KORULUKTAN! BİRİ DE YARDIM İSTİYORDU!
UUHH...
BU BENİM TABANCAM...
BU İMKANSIZ!

Bir süre sonra...
SWING'İ TUTUKLADINIZ MI? ÇILDIRMIŞSINIZ SİZ!
ONU, TABANCASINDAN DUMANLAR TÜTERKEN ALBAYIN CESEDİNİN BAŞINDA BULDUK!
BU ÇILGINLIK! SWING ASLA BÖYLE BİRŞEY YAPMAZ!
ONUN MASUM OLMASINI EN AZ SİZİN KADAR İSTERDİM AMA KOMUTANLIK SIFATIM...
KİŞİLİĞİNİ GÖZ ÖNÜNDE BULUNDURMAKSIZIN ONUN ASKERİ MAHKEMEDE YARGILANMASINI SAĞLAMAMI GEREKTİRİYOR! HEM DE YIRMİ DÖRT SAAT İÇİNDE!
Bir kaç dakika sonra...
ORMANA YENİ GİRMİŞTİM! O SIRADA BAŞIMA ŞİDDETLİ BİR DARBE İNDİ! KENDİME GELDİĞİMDE...
TABANCANI YERDE GÖRDÜN VE TAM SİLAHINI ALINCA ASKERLER GELDİ! BİLİYORUZ SWING...
SENİ BAYILTIP ALBAYI TABANCANLA VURAN KİŞİYİ YAKALAMAMIZA YARAYACAK BİR İPUCU GÖRMEDİN Mİ?
HİÇ BİR ŞEY GÖRMEDİM... BAYGINDIM...
ÜZGÜNÜM BAYLAR AMA İKİ DAKİKALIK SÜRENİZ SONA ERDİ...

YİRMİ DÖRT SAAT İÇİNDE GERÇEK KATİLİ BULAMAZSAK ASKERİ MAHKEME SWING'İ ÖLÜME MAHKUM EDER...
KADINLAR ŞEYTANDIR! SWING O RANDEVUYA GİTMEMELİYDİ! UGH!

ESMERALDA! HAY ŞEYTANIN SAKALI! ATEŞ EDİLDİĞİNDE BELKİ O DA ORADAYDI!

O KÖTÜ BİR ADAM DEĞİLDİ! BENİ SEVİYORDU... ONU DELİRTEN KIŞKANÇLIKTI SADECE...
ESMERALDA!

ORADA NE İŞİ VARDI? ALBAY! BÜYÜCÜNÜN ÖLDÜRMESİ İÇİN KİM GÖNDERDİ?
BÜYÜCÜ MÜ DEDİN?

OHH... MİSTER BLÖF! EVET, BÜYÜCÜ... ONU GÖRDÜM! SWING YERDE YATIYORDU! ALBAY! O LANET BÜYÜCÜ ÖLDÜRDÜ!
NEE?

SWING'İMİZ KURTULDU DOSTUM!
UGH!

BİNBAŞI WİNDGADE! ESMERALDA, SWING'İN MASUMİYETİ İÇİN ŞAHİTLİK EDEBİLİR! ALBAY BECKET'İ ÖLDÜREN MASKELİ BİR KIZILDERİLİYMİŞ...
DELAWARELER'İN BÜYÜCÜSÜ DEMEK İSTİYORSUN SANIRIM!

EVET BİNBAŞIM! ESMERALDA ORADAYMIŞ! HERŞEYİ GÖRMÜŞ!
VAY CANINA! İFADESİNİ KAYDA GEÇİRMELİYİM!

ESMERALDA! ESMERALDA!

ESMERALDA! NEREDESİN? ESMERALDA!
UGH!

BURADA NE OLMUŞ BÖYLE? SAVAŞ ALANI GİBİ...
UGH! BU DERİ ÇANTA...

BİR DELAWARE'YE AİT OLDUĞU KESİN!
HEY! BU BÜYÜCÜNÜN OLMALI! AZ ÖNCE BURADAYMIŞ DEMEK... HAYDI! VAKİT KAYBETMEYELİM!

ÇABUK! ÇOK GEÇ OLMADAN ESMERALDA'YI BULALIM...

Az sonra...
OHH... KÜÇÜK KAPIDA NÖBET TUTUYORDUM! BİRİ BAŞIMA SERT BİR ŞEYLE VURDU...
ESMERALDA'YI KAÇIRAN BU KAPIDAN KAÇMIŞ!

Az sonra...
İMKANSIZ! SİZE ASKER VEREMEM! DURUM İYİ DEĞİL!
AMA TEĞMENİM! SWING'İ ANCAK O KURTARABİLİR!

HMM... OLABİLİR AMA YA KISKANÇLIK MESELESİYSE? ESMERALDA'NIN KAPTANI KURTARMAK İÇİN YALAN SÖYLEMEDİĞİ NE MALUM?

O ZAMAN BİZ DE YALNIZ GİDERİZ! SAKIN ENGEL OLMAYIN!

ESMERALDA'NIN MENDİLİNİ VE YERLİNİN ÇANTASINI KOKLA BAKALIM! ONLARI BULMAMIZA YARDIM EDECEKSİN!
PUAH!
SNIFF SNIFF

BU İTOĞLU İT NEREYE GİTTİĞİNİ BİLMİYOR! UGH!
BAŞKA ÇAREMİZ VAR MI DOSTUM? YA BULURSA?
SNIFF SNIFF

HAYDİ PUİK! NE KADAR ZEKİ OLDUĞUNU BU TÜYLÜ VAHŞİYE GÖSTER BAKALIM!

Üç saat sonra...
UGH! HALA DOLAŞIYORUZ...
SUS, ONU ŞAŞIRTIYORSUN! DOĞRU GİDİYOR İŞTE...

Bir kaç dakika sonra...
AIEE... OHH... AIEE...
HEY! BEN ŞANA DEMEMİŞ MİYDİM? ŞU IŞIĞA BAK! ŞU SESLERİ DİNLE!

AIEEE... OH... OH... AIEE...
YAŞKAH... WASTAHH... HAH! HA!

UGH! BUNLARIN HEPSİ SARHOŞ...
BÜYÜCÜ DAHA DA İÇMELERİNİ İSTİYOR!
İMDAT!

DUYDUN MU? BİR KADIN SESİ!
EĞER BU ESMERALDA DEĞİLSE SAKALIMI KESERİM! AFERİN SANA PUİK!

YANIMIZDA BİR KAÇ ASKER OLSAYDI NE ÇIKARDI SANKİ?
KURTLAR GİBİ SALDIRAMAZSAK TİLKİ GİBİ ELLERİNE DÜŞERİZ! UGH!

Az sonra...

!

BU KARANLIKTA BU KILIKTA BENİ TANIMAZLAR... UGH!

İMDAT! İMDAT!

WASTAH?
UGH!

ŞİMDİ İÇERİ BAKABİLİRİM...

İMDAT!
SUS! BENİ TANIMADIN MI? UGH!

?

!
EĞER SIRTINA BİR KURŞUN YEMEK İSTEMİYORSAN ELLERİNİ KALDIR!

OHH...
SUS! YAVAŞ KONUŞ KÜÇÜĞÜM! ALBAYI ÖLDÜREN BU DEĞİL Mİ?

EVET! BENİ KAÇIRAN DA O!
GÜZEL! O HALDE HEMEN WALLİS KALESİ'NE GİDELİM!

YAPACAĞIMIZ TEK ŞEY OKLARA HEDEF OLMADAN BURADAN SIVIŞMAK!

!

YASHANTA! YASHANTA! WASKA!

OOHH! MAHVOLDUK!
KOŞUN! DAHA HIZLI!
KOŞ! NAMUSSUZ BÜYÜCÜ!

OKLARI ÜSTÜMÜZE FIRLATIYORLAR!
SARHOŞ OLDUKLARI İÇİN OKLARI HEDEFİ BULAMIYOR! UGH!
SWISSSS

ULU MANİTU!
SWISSSS

AH!
BANG

UGH! BU ONA DİĞERLERİNDEN DAHA FAZLA İÇMEMEYİ ÖĞRETİR!

NEHİR! ASIL SİMDİ MAHVOLDUK!
HERHALDE MEHTABI İZLEMEYE GELMEDİK! ATLAYIN!

ATLAMAK MI? BEN YÜZME BİLMEM...

SIZLANMAKTAN BAŞKA BİR ŞEY BİLMİYORSUN! BÜTÜN KADINLARI NEHİR ALSIN!
OOHH...

SEN DE ATLA BAKALIM YAKIŞIKLI KATİL!
URGH!
GRAWR

Ertesi gün Wallis Kalesi'nde...
DURUŞMA YARIM SAAT SONRA BAŞLAYACAK! SİZİ SAVUNMAK BENİM İÇİN ÇOK ZOR BİR GÖREV ÇÜNKÜ MAHKEME FORMALİTEDEN İBARET!

VE SİZE TEK BİR SORU SORACAKLAR! SUÇLUMUSUN? DEĞİLMİSİN?
ONLARA GÖRE SUÇLU OLDUĞUM KESİN! TEK ŞAHİDİM DE KAYBOLDU! AMA İNANIN BEN MASUMUM!

HİÇ KUŞKUM YOK! BENİ ASIL ÜZEN DE BU YA KAPTAN SWING...
BENİ TÜM VARLIĞINIZLA SAVUNACAĞINIZI BİLİYORUM TEĞMEN! BUNUN İÇİN TEŞEKKÜR EDERİM!

TANRIM... BEN ONA CESARET VERECEĞİME O BANA VERİYOR! ÜSTELİK KURTULMA ŞANSI DA YOK...

İki saat sonra...
KARAR! MAHKEME SANIĞIN SUÇLU OLDUĞUNU TESPİT ETMİŞ, VE ASKERİ MAHKEME KURALLARINA GÖRE ÖLÜM CEZASINA ÇARPTIRMIŞTIR! SANIK YARIM SAAT SONRA KURŞUNA DİZİLECEK VE...

HAYIR! DURUN! GİREMEZSİNİZ!
ÇEKİL DEDİM!
?

DURUN! KAPTAN SWING MASUMDUR!
?
!

DELAWARELER'İN BÜYÜCÜSÜ!
İŞTE ALBAY BECKET'İN GERÇEK KATİLİ!
YEMİN EDERİM OLAYI YAKINDAN GÖRDÜM! ATEŞ EDEN BUYDU!

EVET! BAYLAR, AMA SÜRPRİZİMİZ DAHA BİTMEDİ! DİKKAT!

BAKIN NE ÇIKACAK MASKENİN ALTINDAN!

AMAN TANRIM! BAY KENTON!
EVET BAY KENTON! DELAWARELER'İN ŞEFİ VE BÜYÜCÜSÜ! AMA İŞİN ASLI BAŞKA! KENDİSİ BİR İNGİLİZ AJANIDIR!

SEVİMLİ BAY KENTON GÖRÜNTÜSÜ ALTINDA KALEDE BİLGİ TOPLUYORDU! SONRA DOĞRU DELAWARELER'İN YANINA KOŞUYORDU...

YERLİLERİ VİSKİYLE BAŞTAN ÇIKARTIP SONRA ONLARI ASKERLERİMİZİ KATLETMEYE VE MALLARIMIZI YAĞMALAMAYA GÖNDERİYORDU! AYRICA BİR HIRSIZ DA SAYILIR!

ESMERALDA'NIN KAPTAN SWING'E YAZDIĞI NOTU ÇALIP ALBAY BECKET'İN KAPISININ ALTINDAN ATTI! SONRA DA PUSU KURMAYA GİTTİ...
BEN... AMA... ŞEY...

KAPTAN SWING'İ BAYILTTIKTAN SONRA TABANCASINI ALIP ALBAY BECKET'İ VURDU! DEĞİLMİ ALÇAK? HAYDİ! İTİRAF ET! KONUŞ!

BİR İNGİLİZ AJANI İÇİN BİR AMERİKAN SUBAYINI ÖLDÜRMEK VE KAPTAN SWING'İN İPİNİ ÇEKMEKTEN DAHA ŞEREFLİ BİR İŞ OLABİLİR Mİ?

İŞLERİMİ NE GÜZEL YÜRÜTÜYORDUM! SEN VE BU PİS YERLİ HERŞEYİ MAHVETTİNİZ! CANINIZ CEHENNEME!
GÖTÜRÜN ONU!

SİZDEN NASIL ÖZÜR DİLEYEBİLİRİZ KAPTAN SWING?
DURUŞMA BOYUNCA MAHKEMEDE İÇİNİZDE EN RAHAT BENDİM... NEDENİNİ SÖYLEYEYİM Mİ?

ÇÜNKÜ İŞTE BU İKİ DOSTUMUN BENİ KURTARACAĞINDAN KUŞKUM YOKTU! SAĞOLUN DOSTLARIM!

Bir kaç gün sonra...
AĞLAMA ARTIK ESMERALDA! BİLİYORSUN Kİ DELAWARELER BİR DAHA BİZE SALDIRMAYACAK! ARTIK GÜVENDEYİZ!
BANA NE DELAWARELERDEN! BEN SWING İÇİN AĞLIYORUM... BİR DAHA GERİ GELMEYECEK... SONSUZA DEK GİTTİ...
SON

Küçük Rehineler

Collana Araldo
No :102
1. Baskı
1975 Şubat

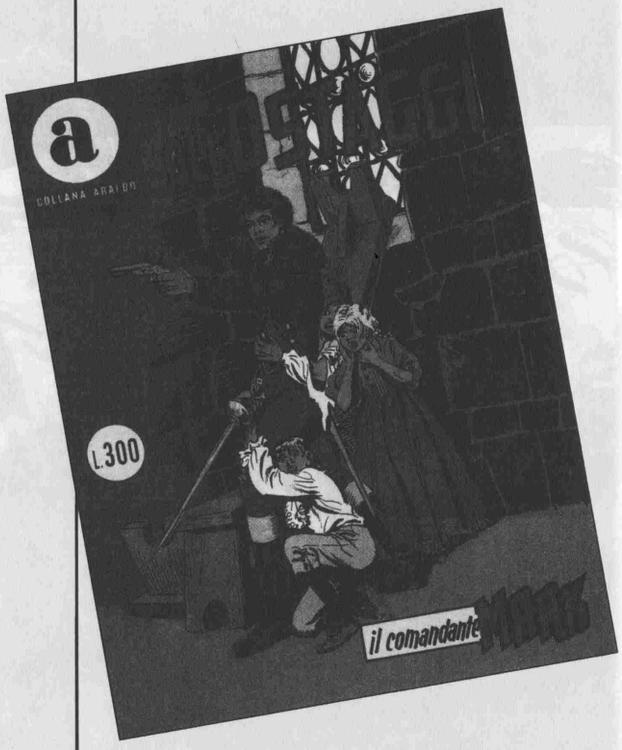

BİRADAN SÖZ EDİYORDUNUZ BAYIM...
SONRA KONUŞURUZ MELEĞİM...
İNGİLİZLERİN SAYISINI BİLİYOR MUSUN WALTER BABA?
SANIRIM BİR KAÇ KOLLUK KUVVET! AMA ŞİMDİYE DEK KENTTE TEHLİKELİ BİR DURUM YARATMADILAR...
NEDEN AYAKTA DURUYORSUNUZ? LÜTFEN OTURUN! NE İÇERSİNİZ?
BİRA OLSUN...
TUMP
HAH! HAH! HA! O NE DÜŞÜŞTÜ AMA!
HEY!

SEN AKLINI MI KAÇIRDIN DELİKANLI?
HAH! HA!
UHM!...
OH! BUZ GİBİ BİRA! HEM DE PARASI DA ÖDENMİŞ...
NE YAPIYORSUN? O BİRA SENİN DEĞİL!
TAM OTURACAĞIN SIRADA SANDALYEYİ ÇEKTİ! ŞİMDİ DE BİRANI İÇİYOR! YA ÇOK SARHOŞ YA DA KAFASINDA BEYİN YOK!
HMM...
NE? SEN BENİ NE SANIYORSUN? KAFASINDA BEYİN YOK DEMEKLE NE KASTEDİYORSUN?
BAK DELİKANLI!
SENİN GİBİ BİR KAÇIKLA UĞRAŞACAK VAKTİM YOK! BENİ RAHAT BIRAK! ANLADIN MI?
NE?

HEY... ÜNLÜ KAPTAN SWİNİG KORKTU MU YOKSA?
NELER DİYORSUN?

SİZ ONA UYMAYIN KAPTAN SWİNG! KİM OLDUĞUNUZU BİLE BİLE BÖYLE KONUŞTUĞUNA GÖRE BU ADAMIN KAFASINDA BİR ÇATLAK OLDUĞU KESİN!

HMM... HAKLISIN WALTER BABA! BANA BAŞKA BİR BİRA VER!
HEMEN KAPTAN!

SANA GELİNCE DELİKANLI, ŞU AN HALA HAYATTA OLDUĞUN İÇİN ŞÜKRET! VE ARTİK UŞLU DUR!
HAYATTA MI?

PEKALA! HALA HAYATTA OLDUĞUMA GÖRE AL BAKALIM!
SMACK
OOHH!
TANRIM!

ARTIK BENİMLE UĞRAŞIRSIN SANIRIM KAPTAN SWİNG!
EVET! BUNU SEN İSTEDİN!

HAH! HA! HOOP!
SWIISS

BENİ ÖYLE KOLAY KOLAY...
OUCH !
SOCK
BEN KİMSEDEN KORKMAM! TAMAM MI?

SAĞ DİREK... SOL KROŞE... BRAVO! BU DAYAĞI YEDİKTEN SONRA ARTIK AKILLANIR SANIRIM!

MEMNUN OLDUN MU?
VAY CANINA! TEKNİK MÜKEMMEL! YUMRUKLAR SERT... PEKİ YA ŞEYE NE DERSİN?

SMACK
BU YUMRUĞA! HAH! HAH! HA!

ŞEY... YABANCI İYİ DÖVÜŞÜYOR... ÖYLE DEĞİL Mİ? SEN NE DERSİN?
EVET SALLY, ÖYLE GÖRÜNÜYOR!
NE DİYORDUN DELİKANLI?
SMACK
URGH...
YALNIZ KAPTAN SWİNG ŞİMDİYE DEK İŞİ PEK CİDDİYE ALMADI... ŞUNA BAKSANA! NASIL DA PATAKLIYOR!
SOCK
TUMP
GÖRDÜN MÜ SALLY? KAPTAN SWİNG BİR KÜKREYİNCE DAĞLAR BİLE DEVRİLİR! HAH! HA!
YOK CANIM... O KADAR DA DEĞİL!
BELKİ BU ADAM BİRAZ DELİ AMA BİR BOĞA GİBİ DÖVÜŞÜYOR!

İLTİFATINA TEŞEKKÜRLER KAPTAN SWİNG! UFF... DUR BİRAZ KENDİME GELEYİM...
SANA TABANCADA DA İYİ OLDUĞUMU GÖSTERMEK İSTİYORUM...
BU ADAM GERÇEKTEN DELİ!
SAKIN DENEYEYİM DEME!
HAH! HA! BEN KİMSEYİ ÖLDÜRMEK İSTEMİYORUM! NİYETİM SADECE SANA NASIL SİLAH KULLANDIĞIMI GÖSTERMEK!
BAK! ŞU İŞLEMELİ ÇIKINTIYI GÖRÜYOR MUSUN? ONU TAM ORTASINDAN VURACAĞIM!
BANG
AYNI YERDEN SEN DE VURABİLİR MİSİN?
NE OLUR SEN DE ATEŞ ET YOKSA BU MANYAKTAN KURTULAMAYACAĞIZ!

TAM ORTASINDAN VUR Kİ AĞZI KAPANSIN ŞU DELİNİN! ONDAN SONRA DIŞARI ATAR, KAFAMIZI DİNLERİZ!
BANG
ZIP
TAM İSABET! ÜSTELİK NİŞAN ALMADAN! BRAVO!
HMM... BEN KÖŞESİNİ UÇURMUŞTUM! TEBRİKLER!
ARTIK TABANCAN BOŞALDIĞINA GÖRE İŞİN BİTİKTİR PİS KÖPEK!
BAKALIM KILICIN BİR İŞE YARAYACAK MI? ONU KISKIVRAK YAKALADIK ÇOCUKLAR!

AFEDERSİNİZ BAYIM! BEN BİR ONTARİO KURTU DEĞİLİM!
OLSAN NE ÇIKAR! KAPTAN SWING ELİMİZDE OLDUK TAN SONRA SENİN GİBİ UFAKLIĞI NE YAPALIM? ÇEKİL ŞURADAN!
ÇEKİL GÖZÜMÜN ÖNÜNDEN!
ÇOK NAZİKSİNİZ BAYIM!
ONU YATKALAYIN VE SIMSIKI BAĞLAYIN!
İZNİNİZLE...
SOCK
DAVRAN KAPTAN!
LANET OLSUN!

AL BAKALIM!
OUCH...

VER O OYUNCAĞI!
HAY ŞEYTAN!

AMAN TANRIM! İMDAT!
CRASH
AAHH...
BANG

SENİ PİS ASİ!

ALÇAK HERİF! ŞİMDİ GÖRÜRSÜN...

TUMP
UUHH...

BU TATSIZ MİSAFİRLİK SIKTI ARTIK!
AAHH!

GÜLE GÜLE!

KAÇALIM! KOŞUN!

KAÇMALARINA İZİN Mİ VERİYORSUN?
BAŞKA NE YAPABİLİRİM Kİ?

ONLARI YAKALAYIP ONTARİO KALESİ'NE GÖTÜRMEYE KALKSAM BU EN AZ ON BEŞ GÜNÜMÜ ALIR! AMA BEN GEÇ KALMAK İSTEMİYORUM!

ŞİMDİ SANA GELELİM! ÖNCE BANA SATAŞTIN, KAVGA ETTİK! BEN İNGİLİZLER'İN SALDIRISINA UĞRAYINCA BENDEN YANA OLUP İNGİLİZLERLE DÖVÜŞTÜN! NE DEMEK BU?
HEH! HE! ONTARİO KURTU OLMAK İÇİN NE GEREKİRSE YAPARIM KAPTAN!
ONTARİO KURTU MU?
EVET KAPTAN! SİZİNLE DÖVÜŞÜP GÖZÜNÜZÜN ÖNÜNDE ATIŞ YAPTIM ÇÜNKÜ KENDİMİ SİZE KANITLAMAK İSTEDİM...
ÖYLE Mİ?
VE İNGİLİZLER'İN GELDİĞİNİ GÖRÜNCE DE ÇOK SEVİNDİM... SİZİN YANINIZDA DÖVÜŞMEK İÇİN BUNDAN İYİ FIRSAT BULAMAZDIM...
HAH! HA! ONTARİO'DA YAŞLI, GENÇ, HIRÇIN, KOMİK HER TÜRLÜ KURT VARDI AMA SENİN GİBİ BİRİNE DAHA RASTLAMADIM...
HAH! HA! YANİ BU EVET Mİ DEMEK?
ANCAK ALTI AYLIK BİR EĞİTİMDEN GEÇTİKTEN SONRA BELKİ BİR ONTARİO KURTU OLABİLİRSİN DEMEK!

DUYDUN MU BEBEĞİM? KAPTAN SWING BENİ ALIYOR!
ONTARİO KURTLARI ÖZGÜRLÜK İÇİN SAVAŞIR AMA ÖZGÜRLÜKLERİ KISITLIDIR!
HAH! HA! SENİ GÖRMEĞE GELECEĞİM CANIMIN İÇİ! SEN HİÇ MERAK ETME...
OOHH...
Bir süre sonra...
SALLY GÜZEL BİR KIZ DEĞİL Mİ?
SAHİ, SENİN ADINI BİLE BİLMİYORUM!
GERÇEKTEN Mİ? BABAMIN AİLESİ ZENGİNDİ VE BANA CORNELİUS ALOYSİUS ADINI VERDİLER! AMA AİLE ADIM JONES'TUR!
Bir kaç gün sonra Ontario Kalesi'nde...
HAY NUH'UN SAKALI! BU TOPU DOLDURMAK VE...
HEDEFE ATEŞ ETMEK İÇİN BEŞ DAKİKANIZ, ATEŞ ALMAZSA DÜŞMANA FIRSAT VERMEMEK İÇİN İSE SADECE ÜÇ DAKİKANIZ OLACAK! BU İŞTE ZAMAN ÇOK ÖNEMLİDİR! BAŞLA!

Askeri eğitim gittikçe zorlaşır...
DAHA HIZLI ÇOCUKLAR! BİR-İKİ! DAHA HIZLI! DAHA HIZLI!

Akşama doğru...
BUGÜNLÜK YETER JONES! YEMEĞİNİ YE, SONRA YATMAYA GİT...
UFF...

SAHİ Mİ MİSTER BLÖF? KAPTAN SWİNG BANA EĞİTİMİN ÇOK SERT OLDUĞUNU SÖYLEMİŞTİ AMA BEN...

SABAHTAN BERİ SADECE BİR KAÇ DÖNÜM TOPRAK KAZDIM, SONRA BUZ GİBİ SUDA YÜZDÜM, BİR KAÇ DAĞ AŞTIM! HEPSİ BU! BU İŞİN BİR DERİ BİR KEMİK....

KALMADAN BİTECEĞİNİ SANMIYORDUM! UFF...
EĞİTİM HİÇ KOLAY DEĞİLDİR! AMA HALA AYAKTASIN! AFERİN!

AYAKTA MI? UUFF... HALA AYAKTA NASIL DURDUĞUMU BİR DE BANA SOR...

YEMEĞİNİ BEĞENDİN Mİ PUİK?
!

MUCİZE! KONUŞUYORSUN! GÖZLERİME İNANAMIYORUM!
?

O HALDE SEN ADINI GİZLEYEN BİR HANIMEFENDİSİN! PEK ÇOK PRENSES BENİ GÖRÜNCE YILDIRIM ÇARPMIŞA DÖNDÜ BİLİYOR MUSUN?
SAHİ Mİ?

BUNLAR BARLARDAKİ PRENSESLERDEN OLMASIN?
OH! BÖYLE SÖZLER SANA YAKIŞMIYOR!

AMA MADEM BANA SEVGİ BAĞIŞLAMAK İSTEMİYORSUN, HİÇ OLMAZSA ALTI AYLIKKEN ANNE BABASINI KAYBETMİŞ VE ZALİM BİR ÜVEY ANNENİN ELİNE DÜŞMÜŞ BU ZAVALLIYA...

BİRAZ ŞEFKAT GÖSTER...
HAH! HA! SANA PUİK GİBİ BİR KÖPEK GEREK! ISIRMADIĞI ZAMANLAR ÇOK ŞEFKATLİDİR!
HMM... BU NUMARAM SANA SÖKMEYECEK ANLAŞILAN!
KORKARIM!
ZARARI YOK! GÜZEL KIZLARIN KALBİNE GİDEN DAHA ON SEKİZ TANE YOL VAR! BİRİ ÖYLE ETKİLİDİR Kİ... HAH! HA!
ON SEKİZ YOL HA? MÜKEMMEL JONES!
OHH!
HMM... ŞURAYA BAK!
KADINLARI TAVLAMAK İÇİN ON SEKİZİNİ BİRDEN ÖĞRENMEK Mİ İSTERDİN SWING?
OHH... YANİ SEN... VE KAPTAN SWING...
BENİM AVLANMIŞ AVLARLA İŞİM YOK DOĞRUSU... BANA BALTA GİRMEMİŞ ORMANLARIN İNSAN GÖRMEMİŞ CEYLANLARI GEREK!

HELE Kİ BU AVCI KAPTAN SWING İSE... AFFET BENİ SEVGİLİ BAYAN... SAYGILAR KAPTAN...
DİŞİLERİ ARAKLARKEN ONLARA KEMİK Mİ İKRAM EDERSİN YOKSA BİTLERİNİ Mİ AYIKLARSIN?
BAU BAU
TANRIM... BU ÇAYLAĞI NEREDEN BULDUN SWING?
ASLINI SÖYLEMEK GEREKİRSE O BENİ BULDU BETTY... ONU ALMAM İÇİN BİR SÜRÜ NUMARA ÇEVİRDİ...
HAH! HAH! HA! SAHİ Mİ? DESENE BU GENÇ TAM BİR ÇILGIN...
Bir kaç gün sonra...
GENEL MERKEZ SUBAYLARINDAN TEĞMEN GRİMETT! ÖZEL BİR GÖREVLE GELDİM...
BEYAZ MASA ÖRTÜSÜ! BU NE LÜKS JONES?
HAH! HA! BU GÜN PAZAR DEĞİL Mİ? TATİLDE BİRAZ KEYİFİ HAKETTİK DOĞRUSU...
?
BU TARAFTAN TEĞMEN GRİMETT!

KAPTANA GELDİĞİNİZİ HABER VEREYİM...
HEY JONES! NE OLUYOR SANA?
HAY NUH'UN SAKALI!
AKLINI KAÇIRMIŞ! UGH!
HAH! HA! HAVA ÇOK GÜNEŞLİ DEĞİL Mİ ÇOCUKLAR? MASANIN ALTINDA SERİN SERİN YEMEK YEMEK GÜZEL... HAH! HA!
O sırada...
BU KAĞITLAR SİZİN ÖZEL BİR GÖREVLE GELDİĞİNİZİ BELİRTİYOR! BU GÖREV NEDİR TEĞMEN? ÖĞRENEBİLİR MİYİM?
ŞEY... BEN...
ANLIYORUM... ÖZEL YA DA GİZLİ... AYNI ŞEY!
HAKLISINIZ KAPTAN! BİR-ŞEY SÖYLEYEMEDİĞİM İÇİN ÜZGÜNÜM...

PEKALA! HAH! HA! GÖREVİNİZ GEREĞİ ARAMIZDA İSTEDİĞİNİZ KADAR KALABİLİRSİNİZ TEĞMEN!
SAĞOLUN KAPTAN!
Ertesi gün...
HEY, SEN!
ŞEY... TAMAM TAMAM...
SEN BİR ŞEY ANLADIN MI? SADECE YÜZÜMÜZE BAKIP BİR ŞEY DEMEDEN GİTTİ...
BİLMEM... BURAYA ÖZEL BİR GÖREVLE GELMİŞ...
BU NASIL BİR GÖREV BÖYLE? ESRARENGİZ VE SESSİZ...

BUGÜN HAVA ÇOK SICAK DEĞİL Mİ?

TUMP

DÜŞÜYORUM! AAHH!

TANRIM! JONES SUYA DÜŞTÜ!
SPLASH

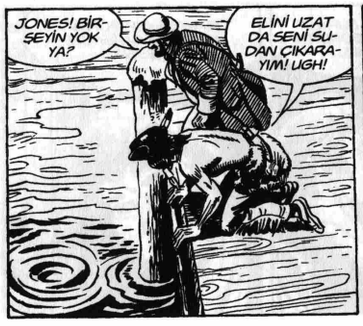
JONES! BİR-ŞEYİN YOK YA?
ELİNİ UZAT DA SENİ SU-DAN ÇIKARA-YIM! UGH!

MANİTU! ONU GÖREMİYO-RUM! BOĞULDU MU ACABA?

OH! İŞTE ORADA! ORAYA NASIL GİTTİN JONES?
ÇOK KOLAYDI!

SU ÖYLE GÜZELDİ Kİ DAYANAMAYIP YÜZDÜM...

Bir süre sonra...
İŞTE YAKACAK ODUNLARI GE-TİRDİM BETTY!
SAĞOL JO-NES! ORAYA KOYUVER!

BU TEĞMENİ NEYE BENZETİYORUM BİLİYOR MUSUN JONES? AVINI BULMAK İÇİN HER YERİ KOKLAYAN BİR AVCI KÖPEĞİNE...
!

SPLASH

GULP... AFFET BETTY!
OHH! PASTAM!
?
HAH! HA! ASLINDA ÇOK KOMİK GÖRÜNÜYORSUN!
YİNE SAKARLIĞIM TUTTU!
KEŞFE ÇIKMAK İÇİN YANIMABİR KAÇ ADAM ALMAM GEREK...
BİZ HAZIRIZ SWING...
KEŞİF Mİ? SLAMP! BEN DE VARIM KAPTAN SWING!
HEY JONES! YİNE NE OLDU SANA?
YALVARIRIM KAPTAN!
PEKALA! AMA ÖNCE YIKANSAN İYİ OLUR!

İZİN VERİRSENİZ ÖNCE ATIMI EYERLEYECEĞİM...
JONES GELDİĞİNDEN BERİ ÇOK TUHAF DAVRANIYOR... UGH!
EVET! O TUHAF ŞEYLER NEDENSE HEP TEĞMEN GRİMETT GÖRÜNÜNCE MEYDANA GELİYOR! RASTLANTI DA OLABİLİR...
Bir kaç saat sonra...
YANILMIYORSAM SİZİNLE KARŞILAŞTIĞIMIZ SMALLPREY KASABASINA DOĞRU GİDİYORUZ DEĞİL Mİ KAPTAN?
EVET! SON ZAMANLARDA BU BÖLGEDE İNGİLİZLER'İN SAYISI GİTTİKÇE FAZLALAŞIYOR! BUNUN NEDENİNİ ÖĞRENMEK İSTİYORUM.
İki gün sonra...
HAH! HA! ŞUNLARA BAK!
JÜPİTER
AŞKINA! DURUM DÜŞÜNDÜĞÜMDEN DE CİDDİ MİSTER BLÖF!

BU KÖPRÜ, BÖLGEYİ ELE GEÇİRMEK İSTEYEN BİR ORDUNUN BÜTÜN ARABA VE TOPLARININ AĞIRLIĞINI RAHATÇA ÇEKEBİLİR...
KALEDE BUNUN GİBİ YÜZLERCESİNİ UÇURABİLECEK BARUTUMUZ VAR! GİDİP ALMAK YETER...
HAYIR! BU EN AZ İKİ GÜNÜMÜZÜ ALIR! O ZAMANA KADAR KÖPRÜ BİTER! ONU HEMEN İMHA ETMELİYİZ!
YANIMIZDAKİ BARUTLA MI? ONUNLA BİR ATEŞ BİLE YAKAMAYIZ!
SMALLPREY KENTİ ÇOK YAKIN...
BİZE YARDIM EDECEK BİR KAÇ YURTSEVER ÇIKAR ELBET...
EVET AMA YA BARUT?
Bir süre sonra kentte...
DEMEK İNGİLİZLER'LE ÇARPIŞACAK GÖNÜLLÜLER ARIYORSUNUZ! İLK GÖNÜLLÜ BENİM!
BİR KAÇ KİŞİ DAHA VAR! BARUTA GELİNCE, MADAM CHANDLER'DE MUTLAKA VARDIR! AMA ONDAN BUNU İSTEMEK FAYDASIZ OLUR...

ONDA BARUT MU VAR? NEREDEN BİLİYORSUNUZ?
EŞİ BİR TAŞ OCAĞI SAHİBİYDİ! ADAM ÖLÜNCE TAŞ OCAĞINDAN PANTOLONUNA KADAR HERŞEYİ MADAM CHANDLER'E KALDI...
BU NEDENLE ONDA BARUT BULUNABİLİR... AMA BÜTÜN MESELE ONU İSTEMEK...
HAH! HA! BANA BU SEVİMLİ DULUN EVİNİ GÖSTEREBİLİR MİSİN?
SAĞDAKİ EN SON EV... AMA ZAHMETE DEĞMEZ DELİKANLI! MADAM CHANDLER, KOCASI ÖLDÜKTEN SONRA ÇEKİLMEZ BİRİ OLDU...
Az sonra...
SAHİ Mİ? BENİM ZAVALLI EZRA'M İLE TANIŞIYOR MUSUN?
ELBETTE... ONUNLA KARDEŞ GİBİYDİK MADAM CHANDLER... İNANIN...
VE ÖLÜRKEN BANA SADECE ŞU İKİ KELİMEYİ SÖYLEDİ... "KARIMI KURTAR!"
BENİ KURTARMAK MI? NEDEN?
BUM! İNFİLAK! BUM! BUM!
OH! BODRUMDAKİ O İKİ BARUT FIÇISINDAN MI SÖZ EDİYORSUNUZ?

EVET SEVGİLİ MADAM, EZRA BANA ÖLMEDEN ÖNCE "EN UFAK BİR KIVILCIM KARIMIN HAYATINA MAL OLABİLİR" DE DEMİŞTİ... BUM!
OH! BUM!

Bir kaç dakika sonra...
HEY, ÇOCUKLAR! BANA BİRAZ YARDIM EDİN DE ŞU ZAVALLI MADAMI KURTARALIM...

KURTARMAK MI? NE OLDU?

YÜZÜ SAPSARI OLMUŞ!
HEY! ŞU FIÇILARI HEMEN GÖTÜRMEZSEK... BRR... BUM! DÜŞÜNMEK BİLE İSTEMİYORUM! HAYDİ...
POWDER

OH! ÇOK İYİSİNİZ! SAĞOLUN!
RİCA EDERİM SEVGİLİ MADAM! HOŞÇAKALIN...

HEY! SADECE BARUTU VERMEKLE KALMAYIP BİR DE TEŞEKKÜR MÜ EDİYOR? ONU NASIL KANDIRDIN DELİKANLI?

ÇOK BASİT DOSTUM! DULLAR İÇİN SEKİZİNCİ NUMARAMI KULLANDIM... BAŞARISIZ OLMASI İMKANSIZ!

Gece...

NE YAPIYORUZ KAPTAN?
DOSTLARIMIZIN OYUNA BAŞLAMALARINI BEKLEYELİM...

Yakınlarda...
UGH! NEREDEYSE KÖPRÜNÜN ALTINDALAR...
O HALDE SIRA BİZDE...

İLERİ ÖZGÜRLÜK SAVAŞÇILARI!
BANG
BANG
BANG
!

ALARM! ALARM!
AAHH...

GÜMBÜRTÜ BAŞLADI! ZAMAN YİTİRMEYELİM JONES!

NEREDE BU İSYANCILAR ÇAVUŞ?
ORADA! KAYALARIN ARASINDA EFENDİM!

ER YA DA GEÇ ONLARIN BİR ŞEY YAPACAĞINDAN KUŞKULANIYORDUM! AMA BU KADAR AZ SAYIDA KİŞİNİN GELECEĞİNİ HİÇ UMMAMIŞTIM!

BU FIRSATI KAÇIRMAYALIM ÇOCUKLAR!
BANG
BANG
BANG
BANG

HAH! HA! MİSTER BLÖF VE YANINDAKİLERLE O KADAR MEŞGULLER Kİ KÖPRÜNÜN ALTINA BAKMAK AKILLARINA GELMİYOR!
EVET JONES...

BİZ YİNE DE ÇABUK OLALIM! ARTIK FİTİLLERİ ATEŞLEYEBİLİRİZ!

AAHH...
BUNLAR BİR AVUÇ İSYANCI EFENDİM!
HAH! HA! İLERİ! ONLARI YAKALAYINCA HEMEN ASARIZ ÇOCUKLAR! İLERİ!
BANG
BANG

KAPTAN SWING VE JONES GEÇ KALMASA BARI!
HMM... HAKLISIN... GEÇ KALIRLARSA SONUMUZ GELİR! AMA SWING İŞİNİ BİLİR!
BANG

HAH! HAH! HA! ASIL MÜZİK ŞİMDİ BAŞLIYOR...
FFSSS

HEY! KİMSİNİZ? BUNLAR BİZDEN DEĞİL!
AAHH...
BANG
HAH! HA! SWİNG VE JONES ŞU TARAFTAN KAÇIYOR! BİZ DE GİDELİM...
KÖPRÜNÜN ALTINDAKİLER DE KİMDİ? ORADA NE İŞLERİ VARDI?
BİLMİYORUM! BAKIN! İSYANCILAR KAÇIYOR!
HAYDİ ÇOCUKLAR! HERŞEY TAMAM! GİDELİM!
NE? BİRİNİZ KÖPRÜNÜN ALTINI KONTROL ETSİN! UMARIM BUNLAR TAHMİN ETTİĞİM ŞEYİ YAPMAMIŞTIR...

HAY ŞEYTANIN ŞAKALI!
ULU MANİTU!
BRAANNG
VAY CANINA! MADAM CHADLER'İN BARUTU GERÇEKTEN ÇOK ETKİLİYMİŞ!
HAH! HA! ONLARDAN GERİYE SADECE SEVGİLİ TÜFEKLERİ KALDI! İYİ İŞ BECERDİK KAPTAN!
Bir süre sonra...
ZARARIMIZ NE MİSTER BLÖF?
SADECE İKİ YARALI SWİNG! ZAFERİMİZE DEĞER DOĞRUSU...
EVET, DOSTUM! KIRMIZI URBALARA AĞIR BİR DARBE İNDİRDİK! BÖLGEYİ KUŞATMAK İÇİN TOPLARINI BURAYA GEÇİRECEK OLAN ÖNEMLİ BİR KÖPRÜYÜ UÇURDUK!

BİR YENİSİNİ YAPINCAYA KADAR BİZ DE BİR PLAN YAPIP ONLARI GEREKTİĞİ GİBİ KARŞILARIZ...

Ertesi gün Kaptan Swing ve dostları Ontario Kalesi'ne doğru yola çıkar...

Bir kaç gün sonra kalede...
TAMAM! KÖPRÜYÜ UÇURMAKLA ÇOK İYİ ETMİŞSİNİZ AMA SİZİ TEBRİK ETMEK YERİNE TIMARHANEYE KAPATMALI...
HAH! HA!

AMA ÇOK İYİ İŞ BECERDİK BETTY!
EVET, ÇOK İYİ İŞMİŞ! SWING VE SEN DE HAVAYA UÇSAYDIN NE OLACAKTI?

!

BÖÖÖ! O ZAMAN GECELERİ SENİN AYAK TIRNAKLARINI SÖKMEYE GELİRDİK!
BÖÖÖAAAHHH!

SEN ÇILGININ TEKİSİN JONES!
BÖÖAAA... BEN HAYALETİM!
?

UUUHH... UUUUHH...
MMM...
BAU BAU

HAH! HAH! HA! YAZIK OLDU BİZİM HAYALETE!
AAHH!

BAKALIM BU GİZEMLİ HAYALET KİMMİŞ?

NAMUSSUZ! NİHAYET SENİ BULDUM!
AAH!

BENDEN KURTULMAK İÇİN BİR SÜRÜ NUMARA ÇEVİRDİN! AMA SONUNDA YAKALANDIN!
AMA TEĞMEN... ONUN ADI JONES! VE O BİR ONTARİO KURTU!
SİZE GÖRE ÖYLE OLABİLİR AMA BENİM İÇİN ASKERİ MAHKEME TARAFINDAN MAHKUM EDİLEN BİR ASKER KAÇAĞIDIR!
Az sonra...
İŞTE DOSYASI KAPTAN!
NASIL OLUR? YANIMDA ASLAN GİBİ DÖVÜŞEN BİR DOSTUM ASKER KAÇAĞI MI?
JÜPİTER AŞKINA! VİRJİNYA TÜFEKLİ PİYADE ALAYINDANMIŞ!
EVET! AYNEN ORADA YAZDIĞI GİBİ KAPTAN SWİNG! JONES, TÜFEKLİ PİYADEYDİ...
O HALDE BURAYA ONU YAKALAMAK İÇİN GELDİNİZ...
EVET! NÖBETİ TERKETMEKTEN ON YIL MAHKUM EDİLMİŞTİ! KARARIN ERTESİ GÜNÜ KAÇTI...
BİR SÜRE İZİNİ SÜRDÜM! SONUNDA ONTARİO KALESİNDE OLABİLECEĞİNİ SEZDİM... HİSLERİM ÇOK KUVVETLİDİR KAPTAN!

SWİNG! TEĞMEN GRİMETT, JONES'U HAPSE ATTI! BUNA İZİN VEREMEYİZ!
BU BENİM DE HOŞUMA GİTMEDİ...
AMA TEĞMEN SADECE GÖREVİNİ YAPTI... ONA KARŞI GELMEYE HAKKIMIZ YOK...
Az sonra...
ANLADIK JONES! YİĞİT BİR GENÇSİN, BUNU KANITLADIN AMA BU İŞ NASIL OLDU?
OLDU İŞTE MİSTER BLÖF!
HAYDİ JONES, BİZE HERŞEYİ ANLAT... SEN ASKERDEN KAÇACAK BİRİ DEĞİLSİN!
ORDUYA YENİ GİRMİŞTİM... GÜZEL BİR KADINLA TANIŞTIM! OH, ÇOCUKLAR... BİR BİLSENİZ NE KADAR GÜZEL BİR KADINDI... TIPKI BİR PERİ GİBİ...
UGH! SENİN ELİNE DÜŞEN KADINA YAZIK... PÖH!
HAH! HA! BENİ BİR DE ÜNİFORMALI GÖRSENİZ... APOLLON GİBİYDİM!

NE DİYORDUM? HAH, PERİ GİBİYDİ... BANA BİR GÜN RANDEVU VERDİ! O GÜN TAM DA CEPHANELİK NÖBETİM VARDI... BUNDA BENİM SUÇUM NE?
SUÇUN NE Mİ?
AMA APTAL GİBİ YERİME NÖBET TUTMASI İÇİN BİR ARKADAŞIMA YARIM DOLAR VERDİM...
SONRA KOŞA KOŞA SEVGİLİMİN YANINA GİTTİM! O GECE! AAHH! O GECEYİ ASLA UNUTAMAM! KIŞLAYA DÖNERKEN İKİ NÖBETÇİ SUBAYI ÖNÜME ÇIKTI!
YERİME NÖBET TUTAN ARKADAŞIM MEĞER VERDİĞİM PARAYLA İÇMEĞE GİTMİŞ...
KADIN VE İÇKİ ERKEKLER İÇİN ZARARLIDIR... UGH!
BİR KAÇ GÜN GEÇTİKTEN SONRA DA KENDİMİ ASKERİ MAHKEMEDE BULDUM...
PEKİ NASIL KAÇTIN?
HAPİSHANEYE GİDERKEN YOLDA KONAKLADIĞIMIZ BİR HANIN HİZMETÇİSİ SAYESİNDE... YEMİN EDERİM DOĞRU SÖYLÜYORUM...

İDEALİM UĞRUNA ÇARPIŞMAYA DEVAM ETMEK İÇİN ONTARİO KURTU OLDUM! AKSİ HALDE BİR ASKER KAÇAĞI OLMAYA DEVAM EDER, KAÇARDIM...
SANA İNANIYORUM...
YARIN HAREKET ETMEDEN ÖNCE SENİ TEKRAR GÖRÜRÜM! İYİ GECELER ZAVALLI DOSTUM...
Az sonra...
HEY! MAHKUM NEDEN KAPALI DEĞİL? YOKSA KAÇMASINI MI İSTİYORSUNUZ?
GÖRÜYORSUNUZ Kİ BURADA İKİ KİŞİYİZ...
KAÇTIĞI ZAMAN DA YANINDA İKİ MUHAFIZ VARDI... AYNI ŞEYİN BİR DAHA OLMASINI İSTEMİYORUM...
ANLAŞILDI TEĞMEN... GİR, JONES!
KAÇAĞIN ADI FULLERDİR! JONES DEĞİL!
İŞTE KİLİTLEDİK! ARTIK MEMNUN MUSUN TEĞMEN?

PEKALA... ONA GÖZ KULAK OLUN TAMAM MI?

Teğmen gittikten sonra...
İYİ Kİ BURADASINIZ DOSTLARIM... İÇERİSİ ÇOK BOĞUCU...
SENİ ANLIYORUM SOLUK YÜZ...

BİZ YERLİLER DE BİR YERE TIKILINCA TIPKI BÖYLE HİSSEDERİZ... UGH!
DAHA YİRMİ YAŞINDA HAPİSTE ÇÜRÜTECEKLER BENİ...

BÜTÜN ÖLÜLERİN SAKALI ADINA! YETER!
TUM

UGH! NE OLUYOR MİSTER BLÖF?
BU ÇOCUĞUN ORADA KALMASINA DAHA FAZLA DAYANAMAYACAĞIM... ANAHTAR BENDE!

?!
ONU BURAYA KOYUP ARKAMI DÖNÜYORUM...

ŞİMDİ BU İPLE BENİ SIKICA BAĞLA GAMLI BAYKUŞ...
UGH!

İYİ BAĞLA... ZORLANIP BİRAZ ZAYIFLAMAK İSTİYORUM...
AMA...

BEN DE ŞİŞMANLAMAK İÇİN HAVA ALMAYA GİDİYORUM... GÜNEY DUVARINDA NÖBET TUTACAĞIM... GÜNEY DUVARINDA! ANLADIN MI? GÜNEY!

SANA NASIL TEŞEKKÜR EDECEĞİMİ BİLEMİYORUM MİSTER BLÖF?
DUYMADIM, GÖRMEDİM, BİLMİYORUM... YOKUM!

Bir süre sonra...
NE OLDU?
UGH! KİMSE GÖRMEDİ...

YANİ TÜYDÜ... BEN ŞİMDİ GİDİYORUM... KIYAMET KOPTUKTAN SONRA GELİRİM...

TAMAM! İYİCE UZAKLAŞSIN... HAYDİ, SEN GİDİP YAT! SONRA GÖRÜŞÜRÜZ!
TAMAM, UGH!

İki saat sonra...
BİN ÖKÜZÜN BOYNUZU ADINA!
ALARM! ALARM!

Az sonra...
CANINIZ CEHENNEME! SİZE GÖZÜNÜZÜ DÖRT AÇIN DEMİŞTİM!
NASIL OLDU MİSTER BLÖF?

BİLEMİYORUM... O İÇERİDEYDİ... BEN DIŞARIDA OTURUYORDUM... BİR ARA YERE EĞİLDİM...

NE OLDUĞUNU BİLMEDİĞİM BİRŞEYLE BENİ BAYILTTI... SANIRIM BÖYLE OLDU... AZ ÖNCE KENDİME GELDİM...

LANET! SİZİN GİBİ APTALLARA TESLİM ETMEK YERİNE ONUN BAŞINDA KENDİM BEKLEMELİYDİM...
HMM... ÖYLE Mİ OLDU GAMLI BAYKUŞ?
UGH!

BEN ORADA DEĞİLDİM! BİRŞEY BİLMİYORUM! UGH!
UGH! UGH! UGH! DOSTLARINIZ GERÇEKTEN ÇOK AKILLIYMIŞ KAPTAN SWING!

OLAMAZ! ONU MUTLAKA ELE GEÇİRECEĞİM! NEREYE GİDERSE GİTSİN KURTULAMAYACAK!

SAHİ MİSTER BLÖF, KAFANDA HERHANGİ BİR ŞİŞLİK FALAN GÖREMİYORUM...
ŞİŞLİK Mİ?

HAY ŞEYTANIN SAKALI! BANA İNANMIYOR MUSUN SWING?
VAY CANINA!

HAYATIMDA SİZİN KADAR KURNAZ VE BECERİKLİ KİMSE GÖRMEDİM...

O sırada Teğmen Grimett dört nala at sürmektedir...

GÖRDÜN MÜ? SWING NUMARAMIZI YUTMAMIŞ...
UGH! SADECE TEĞMENİN ÖNÜNDE İNANMIŞ GİBİ YAPTI...
HERHALDE O DA JONES'UN HAPİSTE ÇÜRÜMESİNİ İSTEMİYORDU... NEYSE... BİZ ELİMİZDEN GELENİ YAPTIK! ŞİMDİ BİRAZ UYUYALIM...
Bir kaç gün sonra...
ACABA JONES ŞİMDİ NEREDEDİR? TEĞMENDEN KURTULMUŞ MUDUR DERSİN?
BUNDAN KUŞKUN OLMASIN!
MUTLAKA BİR YOLUNU BULMUŞTUR... KİMBİLİR ŞİMDİ NEREDE HANGİ KADINA İLTİFATLAR EDİYORDUR? HAH! HA!
HEY! BİR SÜVARİ GELİYOR! OH! AMA BU JONES!
NE? BİR BAŞKASI DA PEŞİNDEN GELİYOR! AMA BU TEĞMEN GRIMETT!

HAY ONTARİO'NUN TÜM SAKALLARI! BEN SENİ ÇOK UZAKLARDA SANIYORDUM! NEDEN GERİ DÖNDÜN?
İŞLER KÖTÜ... HEMEN KAPTAN SWING'LE GÖRÜŞMELİYİM MİSTER BLÖF!
DURDRUN ONU! YAKALAYIN!
NE OLDU? JÜPİTER AŞKINA! JONES!
İŞTE KAPTAN! ONU SONUNDA YİNE YAKALADIM! BAĞLAYIN SUNUN ELLERİNİ!
ÇOK KÖTÜ KAPTAN! KARŞIDA OLANLARIN YANINDA HİÇ KALIR! UÇURDUĞUMUZ O KÖPRÜYÜ HATIRLIYLOR MUSUNUZ?
EVET! İNGİLİZLER ONU YENİDEN Mİ YAPTI?
DAHA KÖTÜSÜ! BİZE SMALLPREYDEN YARDIMA GELENLERİN KİM OLDUĞUNU ÖĞRENMİŞLER!
VE?
KENTİ İŞGAL ETMİŞLER! AMA ADAMLAR ÖNCEDEN HABER ALIP KAÇMIŞ...

HAY ŞEYTANIN SAKALI! KÖPRÜYÜ HAVAYA UÇURMAMIZA ÇOK KIZMIŞLAR ANLAŞILAN...
BU DA YENİ NUMARAN DEĞİL Mİ? SENİN CANINA OKUYACAĞIM KURNAZ TİLKİ!
BIRAK BENİ, BİTİREYİM! İNGİLİZLER ÇOCUKLARINI YAKALAMIŞ! AHHH!
NEE?

EVET! ÜÇ DÖRT ÇOCUĞU ELLERİNDE TUTUYORLAR! AİLELERİ ONLARI KAÇIRMAYA FIRSAT BULAMAMIŞ!

ADAMLAR YARINA KADAR TESLİM OLMAZSA İNGİLİZLER ONLARI ÖLDÜRECEKMİŞ KAPTAN SWING!
CANAVARLAR!

HEMEN HAREKET ETMEZSEK ZAVALLILARI KURTARAMAYIZ!
TANRIM! HEMEN YOLA ÇIKIYORUZ!

DERHAL İKİNCİ SÜVARİ BÖLÜĞÜ HAZIRLANSIN!

BURAYA GELMEK İÇİN ZAVALLI ATIMI ÇATLATTIM! BANA BAŞKA BİR AT BULABİLİR MİSİN MİSTER BLÖF? BEN DE GELİYORUM!
SEN DE Mİ GİDİYORSUN? BUNU RÜYANDA BİLE GÖREMEZSİN! SENİ ANCAK ASKERİ MAHKEME ADAM EDER!

İZİN VERİN BU ÇOCUKLARI KURTARALIM TEĞMENİM! ONDAN SONRA SAĞ DÖNERSEM SÖZ VERİYORUM TESLİM OLURUM!

BENİ APTAL MI SANDIN SEN? BÜTÜN ANLATTIKLARININ YALAN OLDUĞUNA DA BAHSE GİRERİM...
YALAN MI?

YALAN OLSA BURAYA GELİR MİYDİM? SİZDEN KURTULMAK İÇİN ATIMI BATIYA SÜRERDİM...
SAKİN OLUN!

YOLCULUK İKİNİZİN DE SİNİRİNİ BOZMUŞ... SİZE BUZ GİBİ İKİ BİRA İYİ GELİR...

BUNA HAYIR DEMEM... AMA FİKRİMİN DEĞİŞECEĞİNİ SANIYORSAN YANILIYORSUN!
ÖYLE BİRŞEY DÜŞÜNMEDİM TEĞMENİM!
İŞTE EN İYİ İÇKİLERİMİZİ GİZLEDİĞİMİZ MAHZEN! ÖNCE SİZ TEĞMENİM...
?
HEY! AMA BURASI ODUNLUK!
NE OLUYOR? AÇIN KAPIYI! AÇIN!
AÇ KAPIYI DEDİM SANA!
TUMP TUMP

KOŞ VE KENDİNE BİR AT HAZIRLA DON JUAN!
BUNU UNUTMAYACAĞIM MİSTER BLÖF!
AÇIN KAPIYI!
NE OLDU? KİM BAĞIRIYOR ÖYLE?
TUMP TUMP
HAH! HA! BAĞIRAN TEĞMEN GRİMETT! HARİKA BİR TENOR SES DEĞİL Mİ?
TEĞMEN Mİ? AMA ODUNLUKTA NE ARIYOR?
ŞEY... JONES'U HAPSE GÖTÜRMEDEN ÖNCE KENDİNE BİRAZ KÜRDAN YAPMAK İSTEDİ DE...
AÇIN! O KAÇAĞI YAKALAMALIYIM!
İYİ ARYA SÖYLÜYOR DOĞRUSU...
BİRAZ DAHA ÇALIŞSA BENCE DÜNYA ÇAPINDA BİR SANATÇI OLUR...
HAKLISIN, ODUNLUK ÇALIŞMAK İÇİN İYİ BİR YER...

SAHNEYE ÇIKACAK DÜZEYE GELDİĞİNDE ONU DIŞARIYA ÇIKARIRIM... HAH! HAH! HA!
İMDAT!

BÖLÜK! AT BİN!
EYVAH BETTY! GİTMELİYİM!

BÖLÜK! İLERİ!

UMARIM ÇOCUKLARA BİR ZARAR GELMEDEN YETİŞİRLER!
EVET YOKSA...

GEÇ KALIRLARSA O ZAVALLI ÇOCUKLARA KIYACAKLAR! O ZAMAN DOĞDUKLARINA PİŞMAN OLURLAR!

O sırada odunlukta...
GİTTİLER... ÇIKARIN BENİ BURADAN!
TUM

DÖRT NAAL!

Ontario Kurtları en kestirme yolları seçer...

Hiç dinlenmeden yol alırlar...

Ve sabah...
SUSUN! AT İN!

ELLER YUKARI!
?
!

OH, KAPTAN!
NEREYE BÖYLE WALTER BABA?

ÇOCUKLARI KURTARMAK İÇİN TESLİM OLMAYA GİDİYORUZ!
ONLARI REHİN TUTUYORLAR ALÇAKLAR...

AMA SİZİ GÖZ GÖRE GÖRE ÖLÜME ATAMAYIZ! BAKIN!
ÇOCUKLARI KURTARMAK İÇİN GELDİK!
ONTARİO KURTLARI!

HAYIR! İNGİLİZLERE SALDIRAMAZSINIZ! SİZİ GÖRÜR GÖRMEZ ÇOCUKLARI ÖLDÜRÜRLER!

BİZE GÜVENİN DOSTLARIM...
PEKALA KAPTAN SWING! MADEM SİZ ÖYLE DİYORSUNUZ...
NE YAPACAKSINIZ PEKİ?

HENÜZ BİR FİKRİM YOK! ÖNCE DURUMU GÖZDEN GEÇİRMELİYİM! SİZ BURADA KALIN VE GERİSİNİ BANA BIRAKIN!
TAMAM KAPTAN SWING!

MİSTER BLÖF! KOMUTAYI SANA BIRAKIYORUM...
TAMAM SWING!

GAMLI BAYKUŞ, SEN BENİMLE GEL!
TAMAM UGH!
BEN DE GELEYİM KAPTAN!

ÇOCUKLARIN NEREDE OLDUĞUNU BİLİYORUM! KİLİSEDE! HALA ORADALARSA BİR FİKRİM VAR...

O HALDE GİDELİM... EN KISA YOL HANGİSİ?
KİLİSEYE GÖRÜNMEDEN ULAŞABİLECEĞİMİZ BİR YOL BİLİYORUM KAPTAN! ÖNCE BİR TEPEDEN BAKMAK YETERLİ!
O sırada kalede...
AÇIN! AÇIIN!
NİHAYET! SESİM TÜKENDİ!
SESİNİZ Mİ TÜKENDİ? O HALDE ARTIK ÇIKABİLİRSİNİZ TEĞMEN!
BUNU ÇOK PAHALIYA ÖDEYECEKSİNİZ!
BİRAZ DAHA BAĞIRIRSANIZ HİÇ KONUŞAMAYACAKSINIZ!
HEPİNİZİN... CA... NI... CEHENNEME... GLUP! SADECE... BİR... AT... İSTİYORUM...
Az sonra teğmen Grimett bir ata atlayıp hızla yola koyulur...

O sırada...
KİLİSENİN ÖNÜNDE İKİ NÖBETÇİ VAR! BU, ÇOCUKLARIN HALA ORADA OLDUĞUNU GÖSTERİR!
KUŞKUSUZ!
ÇOCUKLARI KURTARMAK İÇİN ÇOK ZAMANIMIZ YOK! USTACA SALDIRMALIYIZ! UGH!
HAKLISIN GAMLI BAYKUŞ! USULCA YAKLAŞIP ÖNCE İKİ NÖBETÇİYİ SUSTURMALIYIZ!
SONRA DİĞERLERİ FARKETMEDEN KİLİSEYE DALARIZ!
OH! BEN DE ÖYLE DÜŞÜNDÜM KAPTAN!

SEN MİSTER BLÖF'ÜN YANINA GİT! SİLAH SESİ YA DA KİLİSE ÇANINI DUYAR DUYMAZ HAREKETE GEÇERSİNİZ!
MANİTU SİZİ KORUSUN! UGH!
GİDELİM!
BENİ DE YANINIZA ALDIĞINIZ İÇİN TEŞEKKÜR EDERİM!
BU SENİN DE PLANIN SAYILIR! AYRICA BENİMLE GELMEK İÇİN DE CAN ATIYORDUN!
SİZİ UTANDIRMAYACAĞIM!
SUS!
BİR ÇATIRTI DUYAR GİBİ OLDUM...
ALDIRMA! ÇOCUKLARDAN GELMİŞTİR!
HAKLISIN GALİBA! KİMSEYİ GÖRMEDİM! NEYSE, OTURAYIM...

BİR GÜN SU ASKERLİK BİR BİTSE...
EVET... BİR GÜN İNGİLTERE'YE DÖNEBİLİRSEM...
KAPTAN SWING'DEN NASIL DAYAK YEDİĞİNİ ANLAT!
SOCK
HEY! NE OLUYOR?
AAHH!
TUMP
ÇABUK OL JONES!

UUHH...
THUD

OHH! KAPTAN SWING!
EVET... TA KENDİSİ!
ÇOK ŞÜKÜR Kİ HAYATTASINIZ!
AHH! KAFAM...

ÇOK GÜÇLÜYMÜSSÜN EVLAT!
ŞEY... AFEDERSİNİZ BAYIM! SİZİ İNGİLİZ ASKERİ SANDIM...

ALARM! ALARM!
İNGİLİZLER ARTIK BURADA OLDUĞUMUZU ÖĞRENDİ! KAPININ ARKASINA BARİKAT KURALIM! BİRİNİZ ÇANI ÇALSIN!

DIN DON DIN DON
UGH! İŞTE İŞARET!
ONTARİO KURT-LARI! İLERİ!

KAPININ ARKASINDA BARİKAT KURMUŞLAR!
TUMP

PENCERE! PENCERELER-DEN GİRELİM!

HAY BİN KUNDUZ!

BANG

AAHH...
Pencereden girmeye çalışan ikinci askeri de Jones vurur...
BANG
SİZ ARKADA GİZLENİN ÇOCUKLAR! ÇABUK OLUN!
UUHH...
TUMO
SERSEMLER! BİR KAPIYI AÇMAKTAN ACİZSİNİZ!
OHH! EFENDİM! ŞURAYA BAKIN!

ONTARİO KURTLARI! HÜCUUM!
YAŞASIN! DUYDUNUZ MU? ONTARİO KURTLARI GELİYOR! BİZİ KURTARACAKLAR!
SİZE GİZLENİN DEDİM! ÇABUK!
BANG
BANG
BANG
BANG

O sırada teğmen...
BANG BANG
İLERİDE SAVAŞ VAR!
Kilisede...
GEORGE! EVELY! ORADA MISINIZ?
ANDREW! LİLY!
BURADAYIZ BABA!
GEORGE!
BABA!
BENİM KÜÇÜK ANDY'M! KURTULDUN!
HEPSİ ÇOK İYİ DOSTLARIM!
OH! ÇOK KORKTUM BABACIĞIM!
NE OLURSA OLSUN YERİNİZDEN KIMILDAMAYIN! ÇOCUKLARI KORUYUN!
GİDELİM JONES! DIŞARIDA BİZİM İÇİN DE İŞ VARDIR!

BANG
BANG
TANRIM! SURAYA BAK!
BUNLAR GERÇEKTEN İNGİLİZLER!
AAHH...
BANG
BANG
LANET!
AYAĞIM! OOH! AYAĞIMI KURTARAMIYORUM!
KIMILDAMA!
İŞİM BİTTİ...

HAYIR...

BIRAK ŞUNU ELİNDEN!
HEY!

SANA BIRAK DEDİM!
AARRGH...

BİR ŞEYİNİZ YOK YA TEĞMEN?
ŞEY... YOK! SAYENDE!

BAKIN, KIRMIZI URBALAR NASIL DA KAÇIYOR... HİÇ BÖYLE BİR MANZARA GÖRMÜŞ MÜYDÜNÜZ?
SAVAŞ BİTTİ DEMEK...

EVET TEĞMEN! AMA BENİM İÇİN DE HERŞEY BİTTİ! ELVEDA SAVAŞ... ELVEDA ÖZGÜRLÜK!

JONES! ÇOCUKLAR VE BABALARI, YAPTIKLARIN İÇİN SANA TEŞEKKÜR ETMEK İSTİYOR! TABİ TEĞMEN İZİN VERİRSE...
ELBETTE...

ÇOCUKLAR İÇİN HAYATINI TEHLİKEYE ATTI...
SİZİN İÇİN DE... GÖZLERİMLE GÖRDÜM TEĞMEN!

EVET! O OLMASAYDI ÖLMÜŞTÜM! ARAYA GİRMESEYDİ ONU ASKERİ MAHKEMEYE GÖTÜRMEK İÇİN ŞU AN BURADA OLMAYACAKTIM...

KUŞKUSUZ! AMA BUNU NEDEN YAPTI DERSİNİZ?
ÇÜNKÜ O MERT BİR DELİKANLI! EVET, ŞİMDİ ÇOK İYİ ANLIYORUM...

BELKİ BİRAZ ÇILGIN AMA ALTIN GİBİ KALBİ VAR! TEK DÜŞÜNCESİ DE VATANININ ÖZGÜRLÜĞÜ İÇİN ÇARPIŞMAK!
UHM...

Az sonra...
BEN HAZIRIM TEĞMENİM!
NEYE HAZIRSIN? SENSİZ DE GİDEBİLİRİM...

BENSİZ Mİ? YANİ BENİ TUTUKLAMIYOR MUSUNUZ?
SENİ TUTUKLAMAK MI? BEN FULLER ADINDA BİRİNİ ARIYORDUM AMA BULAMADIM! DOSYASI BURADA KAPANDI!

SANA BOL ŞANS DİLERİM ONTARİO KURTU JONES!

SONUNDA KURTULDUN DOSTUM! ARTIK TEĞMEN GRİMETT SENİ RAHATSIZ ETMEYECEK! HEY! NEDEN ÖYLE DONDUN?

BÜYÜK HEYECANLAR İNSANIN SOLUĞUNU KESER! UGH!
AMA ÇOCUKLARINKİNİ AÇIYOR! ŞURAYA BAKIN!
YAŞASIN KAPTAN SWING! YAŞASIN ONTARİO KURTLARI!
YAŞASIN!
SON

Sarışın Düşman
Collana Araldo
No :103
1. Baskı
1975 Mart

BABAM YARDIM ARAMAYA GİTTİ AMA ANLAŞILAN BULAMADI... GİDELİ TAM ÜÇ SAAT OLDU...
ŞİMDİ HALLEDERİM...

SİZ SADECE ŞU TEKERLEĞİ KALDIRIN! O KADARINI YAPABİLİRSİNİZ UMARIM...

BÖYLE MI?

NE KADAR GÜÇLÜSÜNÜZ! OH! ARABAYI KALDIRMAK İÇİN BİR ODUN PARÇASINDAN YARARLANMAYI ASLA DÜŞÜNEMEZDİM!
ÇABUK TEKERLEĞİ DİNGİLE GEÇİRİN! ÇABUK!

İŞTE OLDU! BU ARABAYLA ARTIK GÜNEY AMERİKA'NIN EN GÜNEY UCUNA BİLE GİDEBİLİRSİNİZ!
SİZE NASIL TEŞEKKÜR EDECEĞİMİ BİLMİYORUM!

BEN SADECE GÖREVİMİ YAPTIM! İYİ YOLCULUKLAR! HOŞÇAKALIN!
AMA SİZİ BÖYLE GÖNDEREMEM! HİÇ OLMAZSA BİR KAHVE İÇİN...

ŞEY! BUNA HAYIR DİYEMEM...
KARINIZ SİZE KAHVEYİ NASIL YAPAR? KOYU MU AÇIK MI?

KARIM MI? HAH! HA! BEN EVLİ DEĞİLİM Kİ...
DEĞİL MİSİNİZ? OH... SİZE GENÇ, KİBAR BİR HANIMEFENDİ YARAŞIR...

ŞEY... BEN İYİ YEMEK PİŞİRİRİM VE DİKİŞ DİKEBİLİRİM...

BABAMA GÖRE ÇOK GEVEZEYİMDİR... HAYDI, SOĞUMADAN İÇİN KAHVENİZİ...
SAĞOLUN...

KOYU VE ÇOK ACI YAPTIM! NASIL OLMUŞ?

UHH! NE BU?

VAY CANINA! ADAM KÜTÜK GİBİ DEVRİLDİ...
ONA ÇOK ACI OLDUĞUNU SÖYLEMİŞTİM...

BU ADAMI BU KADAR KISA SÜREDE ETKİSİZ HALE GETİRDİĞİNE BAKILIRSA KAHVESİNE EN KUVVETLİ İLACI KATTIN HERHALDE...

ÇABUK ARABAYA AT ONU!
HHHHH

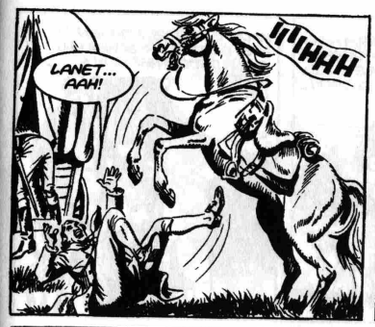
LANET... AAH!
HHHHH

ÇEKİL ORADAN!

BİZE SEN DEĞİL EFENDİN GEREK...

HHHHH
DEFOL!

VAY CANINA! HAYVANI YOLA GETİRDİN BİLE...

YETER! ÇOK KONUŞMA! DÜŞ YOLA!

Bir süre sonra...
SÖZÜNÜ ETTİĞİM HANA YAKLAŞIYORUZ! SAHİBESİ ÖYLE GÜZEL BİR KADIN KI...
PUAH !
KADIN GÜZELSE, ERKEĞİN BAŞI DERTTEDİR! BENİM ULU BÜYÜK DEDEM HEP BÖYLE DERDİ... UGH!
HAH! HAH! HA! SENİN BÜYÜK DEDEN NASIL BİRİYDİ SÖYLEYEYİM Mİ? İÇİ GEÇMİŞ KART HOROZUN TEKİYDİ! HAH! HA!
HAYIR MİSTER BLÖF! ONUN BÜYÜLEYİCİ GÖZLERİNE HİÇ BİR KADIN DAYANAMAZDI! UGH!
BAU BAU
HAH! HAH! HA! TABİ... EMİNİM ÖYLEDİR DOSTUM!
HEY! PUİK! NE OLUYOR? GERİ DÖN!
BU İTOĞLU İTTE HİÇ AKIL YOK!
GRRR
BAU BAU

UGH! BU MASUM YOLCULARIN ARABASINDAN BİR YİYECEK KOKUSU ALDIĞINA EMİNİM...
BU APTAL YARATIK DA NEREDEN ÇIKTI ŞİMDİ?
PİS KÖPEK! NE İSTİYORSUN? GERİ DÖN!
SWIISS
BAU
BIRAK KIRBAÇLAMAYI! ONU ANCAK BUNLAR SUSTURUR!
SNIFF SNIFF
BEN SANA DEMEDİM Mİ? İŞTE İTOĞLU İTİN İSTEDİĞİ DE BUYDU! UGH!
GROOARR WRAUURR
YANILIYORSUN GAMLI BAYKUŞ! BAK, YİNE ARABANIN PEŞİNE DÜŞTÜ!

UGH! BU PİRE TORBASI SOSİSİ SEVMEDİ Mİ YOKSA? ÇILDIRMIŞ OLMALI... UGH!
HAYIR! ARABADA TUHAF BİRŞEYLER SEZDİĞİ KESİN! BİR GİDİP BAKSAK İYİ OLACAK DOSTUM!

HEY! ARABACI! DUUR!

DAHA HIZLI! DAHA HIZLI!
YEAAH!
ATLARI DAHA DA HIZLANDIRDILAR! UGH!
HAY ŞEYTANIN ŞAKALI! NELER OLUYOR BÖYLE?
BAU BAU GROAR

KAHRETSİN! ŞİMDİ DE PEŞİMİZE DÜŞTÜLER!
TABANÇAMI KULLANMAK İÇİN DAHA NE BEKLİYORSUNUZ?

BANG

ULU MANİTU!
ZIP

BUNU ONLAR İSTEDİ! ATEŞ!
BANG
BANG

OOHH! LANET ADAMLAR!
ZIP
ZIP

YARALANMADIN YA?
HAYIR AMA ARAYI GİTTİKÇE KAPATIYORLAR!

HENÜZ KAYBETMEDİK! İŞTE KAYIK ORADA!
PEKİ TUTSAĞI KAYIĞA TAŞIMAYA ZAMAN BULABİLECEK MİYİZ?
GROAARR

SEN TAŞI! BEN CANIMI KURTARACAĞIM!

LANET OLSUN! TÜM ÇABAMIZ BOŞA GİTTİ!

PİS HAYVAN! AAHH!

TUMP
KAI

AAHH! LANET KÖPEK BACAĞIMI ISIRDI!
BACAĞINA SONRA BAKARIZ! ASIL KÜREKLERE!

ELİMİZDEN KAÇIRDIK! UGH!
EVET AMA BAK! PUİK HALA ARABANIN PEŞİNDEN KOŞUYOR!
BAU BAUUU

HEY! BAK! BİR AT!
AMA BU BİZİM SWİNG'İN ATI!

O HALDE... HAY NUH'UN SAKALI! HEMEN ARABAYA!

ULU MANİTU!
SWİNG!

CANSIZ YATIYOR! O SOLUK YÜZLÜLER ONU ÖLDÜRMÜŞ! UGH!

HAYIR! SADECE UYUYOR... ÜSTELİK ÇOK DERİN BİR UYKUDA...

Bir süre sonra...
OHH... BANA BİR KAHVE İÇİRDİ... TUHAF BİR TADI VARDI...
VE HEMEN UYKUYA DALDIN...

KAHVENİN İÇİNDE GÜÇLÜ BİR UYKU İLACI OLMALI...
SANIRIM ÖYLE... ÇÜNKÜ İÇER İÇMEZ KENDİMİ KAYBETTİM...

ÇOK İYİ ROL YAPIYORDU... TAM BİR TİYATRO SANATÇISI GİBİ... ONA İNANDIM...

ARABAYI ARADIM AMA O KADIN VE SOLUK YÜZLÜYLE İLGİLİ BİRŞEY BULAMADIM...

O HALDE BU İKİ ALÇAK KİM OLABİLİR?
YA İNGİLİZ AJANLARI YA DA ÖDÜL AVCILARI OLMALILAR... AKLIMA BAŞKA BİRŞEY GELMİYOR!

SİZ OLMASAYDINIZ ŞİMDİ KELLEM İÇİN KONAN ÖDÜLÜ CEPLERİNE İNDİRMİŞ OLACAKLARDI...
BİZ BİR ŞEY YAPMADIK Kİ... ASIL TEŞEKKÜR ETMEN GEREKEN KİŞİ PUİK!

AMA... PUİK'İ GÖREMİYORUM... NEREYE GİTTİ? ŞİMDİ BURADAYDI...

UMARIM BİR DAHA GÖRMEYİZ... OHH! İŞTE! SOSİSLERİ ALMAYA GİTMİŞ! UGH!

YOKSA SOSİSLERİ SEN Mİ İSTİYORDUN?
BEN Mİ? UGH! ASLA! ZEHİRLENMEYE NİYETİM YOK!

OHH! KAHVEDE UYKU İLACI OLDUĞUNA GÖRE SOSİSTE DE ZEHİR OLABİLİR! TANRIM!

HAYIR! PUİK! DUR! YEME ONLARI!
ÇOK GEÇ... ZAVALLI İTOĞLU İT... UGH!

Ertesi gün Ontario Kalesi'nde...
MİDEN HALA KÖTÜ DEMEK... İYİ OLMUŞ! HER GÖRDÜĞÜN KADINLA ROMEOCULUK OYNARSAN BÖYLE OLUR!
AMA...
NEYSE... BU DERS SANA YETMİŞTİR ZATEN.... AKLIN BAŞINA GELİR BUNDAN SONRA... HAYDİ SWING, ŞİMDİ ŞU ÇORBAYI İÇ...
Az sonra...
HMM... NE KADAR GÜZEL KOKUYOR... UGH!
BU SENİN İÇİN DEĞİL GAMLI BAYKUŞ!
PUİK İÇİN! AL BAKALIM! SWING'İMİ SEN KURTARDIN! ÜSTELİK SOSİSLERDEN DE NEREDEYSE ZEHİRLENECEKTİN!
ZEHİRLENMEK Mİ?
ARF ARF
ONDA ZEHİRLENECEK GÖZ VAR MI HİÇ? ŞUNA BAK! BİR DOMUZ GİBİ YİYOR! UGH!
SLURP SLURP
BU ARADA, MİSTER BLÖF VE SENİN İÇİN DE GÜZEL BİR MASA HAZIRLADIM GAMLI BAYKUŞ!
UGH! SEN ÇOK İYİSİN BETTY...

Bir kaç gün sonra Ontario Gölü kıyısında bulunan Waschisands kasabasında...
BİRAZDAN DÖNERİM DOSTUM!
JÜPİTER AŞKINA!
!
EVET! YANILMAMIŞIM! BU, KAHVEME İLAÇ KOYUP BENİ KAÇIRAN KADIN!
KIPIRDAMAYIN! NEREYE KAÇABİLECEĞİNİZİ SANIYORSUNUZ BAYAN?
SİZE DİYORUM! DURUN!

HEY!
OHH!

OLAMAZ... BENİ KIRMIZI URBALARIN ORTASINA ÇEKTİ!
AMA... KAPTAN SWING BU...

SALDIRIN ÇOCUKLAR!
BANG

ATILIN ÜSTÜNE!
UUUHH...

AAAH!
SMACK
YAKALAYIN! ÇABUK!
MEYHANEM MAHVOLDU! HERŞEY KIRILDI!

ONU BANA BIRAKIN! KARNINI DEŞEYİM!

OOHH!

FAZLA OLDUNUZ ARTIK!
CRASH

ÖYLE MİPİS ONTARİO KURTU?
TUMP

KENDİNE GELMESİNE FIRSAT VERMEYELİM!

HAYDİ!
ÖNCE YÜZÜNÜ BİR GÜZEL DAĞITALIM!
TUTUN! BAŞLIYORUM!
AH!
CLICK

TAM SIRASI! SALDIRIN ÇOCUKLAR!

AMA... NE OLUYOR?
TAUD

ÇABUK! BAŞKA İNGİLİZLER DE GELEBİLİR!
NE? OHH! SİZ!

HAY BİN KUNDUZ! GÜZEL CADI ŞİMİ DE HAYATIMI MI KURTARIYOR? ANLAMIYORUM...

ŞU AN BUNU DÜŞÜNMENİN SIRASI DEĞİL...

İŞİMİ ÇABUK BİTİRMELİYİM...
URGH...

TANRIM... MEYHANEM MAHVOLDU... BEN ŞİMDİ NE YAPACAĞIM?
AMA İNGİLİZLER KAÇTIĞINA GÖRE ARBEDE BİTTİ DEMEKTİR! YİNE DE SAĞOL TANRIM!

OHH... SANDALYELERİM BİLE GİTMİŞ...
SANIRIM SENİNLE BİRAZ KONUŞMAMIZ GEREK...

ÖNCE BENİ BAYILTIP ARABAYLA KAÇIRMAYA KALKTIN! ŞİMDİ DE İNGİLİZLERDEN KURTARDIN! GARİP DEĞİL Mİ? LÜTFEN BUNLARI AÇIKLAR MISIN?

AKSİNE... TÜM BU OLANLAR GARİP DEĞİL ÇOK NORMAL KAPTAN SWİNG! YALNIZ KONUŞALIM LÜTFEN...

AMA ÖNCE KIRMIZI URBALAR TEKRAR GELMEDEN BURADAN GİDELİM...

HEY! BU ŞEKİLDE GİDEMEZSİNİZ! BENİM ZARARIM NE OLACAK? BAKSANIZA! HERŞEY KIRILDI!
ANLAŞILDI!

AL BAKALIM! BU KADARI ZARARINI KARŞILAR SANIRIM!

YİRMİ DOLAR!

HER ZAMAN BEKLERİM! BİRŞEY KIRMAK İSTEDİĞİNİZ ZAMAN LÜTFEN BURAYA GELİN! HAH! HA!

İki mil uzakta...
ACABA ARTIK KONUŞMANIN SIRASI GELMEDİ Mİ? TÜM BUNLAR NE DEMEK OLUYOR?
O DA SENİNLE KONUŞMAK İSTİYOR ZATEN...

KİM? KİM BENİMLE KONUŞMAK İSTİYOR?

ZAMANI GELİNCE HERŞEYİ ÖĞRENİRSİN... SORU SORMAK FAYDASIZ...

DUYDUN DEĞİL Mİ?
BAK, İŞTE ŞİMDİ KALBİM KIRILDI...

KENDİNİZİ KORUYUN! SİLAHLARINI ALIN!

SEY... DAHA NAZİK OLABİLİRDİNİZ BEYLER...

OUCK!
AMA BUNU SİZ İSTEDİNİZ!

TUMP
UUHH...

HAYIR! SANA KİM ATEŞ ET DEDİ SERSEM?
BANG

ÇABUK! ONU CANLI İSTİYORUM SERSEM ADAMLAR! ÇABUK OLUN!

ÖNCE ONUN AĞZINI BURNUNU DAĞITACAĞIM!

NEREYE GİTTİ BU ADAM?
ŞU TARAFA BAKIN! ONU MUTLAKA BULMALIYIZ!

KOŞUN! ARAYIN! BELKİ BULURSUNUZ...

AMA BİLMEDİKLERİ BİR ŞEY VAR... BU İŞİ UNUTACAĞIMI SANIYORLARSA YANILIYORLAR...

YENİDEN BAŞLAMAK İÇİN ÖNCE KASABAYA KADAR GİTMEM GEREKECEK...

HAYIR! BU KEZ DE PEŞİME KÖPEKLERLE Mİ DÜŞTÜLER?
BAU BAU

OH! PUİK! SEN MİYDİN?
BAU BAU

SEN BURADA OLDUĞUNA GÖRE MİSTER BLÖF VE GAMLI BAYKUŞ DA BURADADIR!

HEY! BU BİZİM SWİNG DEĞİL Mİ?
UGH! EVET!
NE DİYORLAR?
KAPTAN SWİNG GELİYOR PROFESÖR!

TEĞMEN DAWSON! GÖRÜŞMEYELİ ÇOK OLDU DEĞİL Mİ?
RESMİ GÖREVDEYİM KAPTAN! PROFESÖR HAWLEY'İ KORUYORUM!

SİZİ TANIDIĞIMA MEMNUN OLDUM PROFESÖR!
SAHİ Mİ? KIZKARDEŞİMİ TANIYOR MUSUNUZ?

AMA KİM OLDUĞUNUZU HALA BİLMİYORUM...
ŞEY... BEN KAPTAN SWİNG! ONTARIO KURTLARININ KOMUTANI!

DEMEK TÜCCARSINIZ! HAH! HA! MEMNUN OLDUM DELİKANLI...
AMA... HAYIR! KAPTAN SWİNG DEDİM! SWİNG!

BOŞUNA UĞRAŞMAYIN! KULAKLARI İYİ DUYMAZ... AMA... SİLAHLARINIZ NEREDE?
SİLAHLARIM MI?

ONLARI GÜZEL BİR SARISININ ADAMLARINA KAPTIRDIM! SİZE HERŞEYİ ANLATACAĞIM...

O sırada yakınlarda...
BURADAN KAÇSAYDI MUTLAKA BİR İZ OLURDU...
HAY AKSİ!

O HALDE NEREDE OLABİLİR? SAZLIK! EVET! BAHSE VARIM Kİ SAZLIĞA GİRDİ! HAYDİ, ORAYA KOŞUN!

O sırada Swing dostlarına kısaca olanları anlatır...
VE PUİK SAYESİNDE SİZİ BULDUM! AMA HALA PEŞİMDE OLMALILAR!
HAY NUH'UN SAKALI! ŞU İŞE BAK!

HAH! HA! HAYVANLARI ÇOK SEVDİĞİMİ HEMEN ANLADIN BAKIYORUM... HAH! HA!

UGH! KADINLARIN SIRTINDAN SOPAYI EKSİK ETMEYECEKSİN DİYE BOŞUNA DEMEZDİ ULU BÜYÜK DEDEM!
CRASH

BU KUTSAL FİKRİNE BU KEZ BEN DE KATILIYORUM DOSTUM! O KADINA ÇOK KIZDIM!
ŞEY... BU İŞİ BU ŞEKİLDE HALLEDEMEYİZ DOSTLARIM...

Tam o sırada...
HMM... DEMEK DOSTLARIYLA BULUŞMUŞ...
EVET, GÖRDÜM!
SAYILARI BİZDEN FAZLA!

İYİ Kİ RÜZGAR VAR! BÖYLECE KÖPEK KOKUMUZU ALAMIYOR! YERİNİZDEN KIPIRDAMAYIN!

AZ ÖNCE RESMİ GÖREVDEN SÖZ ETMİŞTİNİZ! NEDİR BU GÖREV?
PROFESÖRÜ SİZE TESLİM ETMEK İÇİN ONTARIO KALESİ'NE GİDİYORDUM!

BANA MI? NEDEN?
PROFESÖR AVRUPA'YA GİDECEK! SANIRIM BİZE SİLAH TEMİN EDEN YERLERİN DURUMUNU İNCELEYECEK!

PROFESÖR CHERBURG'A GİDEN GEMİYE SAĞ SALİM BİNENE DEK SİZİN KORUMANIZDA OLACAK!

İSTE BENJAMİN FRANKLİN İMZASINI TAŞIYAN EMİR...
TEĞMEN DAWSON!

UUHH!

SANA KAÇ KERE SU ZARARLI ŞEYİ İÇME DİYECEĞİM?

BU DÖRDÜNCÜ PİPO! ÜÇ GÜN İÇİNDE DÖRT TANE PİPOMU KIRDI!
PROFESÖR BİR DOKTOR SANIRIM...

DOKTOR, FİZİKÇİ, CERRAH... BİLİM KUYUSU GİBİ...
BEYAZLARIN BİLİMİ BU KADAR OLUR! BENİM ULU BÜYÜK DEDEM ÇUBUĞU HİÇ AĞZINDAN DÜŞÜRMEZDİ! UGH!

BUNA RAĞMEN BİR ÖKÜZ KADAR KUVVETLİYDİ! TORUNLARINI BİLE GEÇERDİ...

UGH! AYRICA O KÖPEKLERLE HİÇ DOST OLMAZDI! BU ADAM MADEM O KADAR BÜYÜK BİR BİLGİN NEDEN KÖPEKLERLE OYNUYOR?
ROSTO MU? BURADA ROSTOYU NEREDEN BULACAĞIZ?
HAH! HA!

PUAH!

ÜSTELİK TOP PATLASA DUYMUYOR! UGH! BİR DE GİZLİ GÖREV VERMİŞLER! ZAVALLI AMERİKA! UGH!

GÖRÜNÜŞÜNE ALDANMAYIN KAPTAN! PROFESÖR ÇOK AKILLI BİR ADAMDIR... AYRICA HÜKÜMET ONA BU GÖREVİ VERDİYSE BAŞARACAĞINDAN EMİN OLDUKLARI İÇİNDİR...
ANLIYORUM TEĞMEN! BUNDAN ŞÜPHEM YOK ZATEN...

PROFESÖRÜ ONTARİOYA GÖTÜRME GÖREVİNİZ HENÜZ BİTMEDİĞİNE GÖRE ÖNCE BUNU HALLEDİN TEĞMEN!
PEKALA KAPTAN SWING!

BENİM KASABAYA GİDİP ATIMI ALMAM GEREK... HEM SADIK İZLEYİCİLERİME BELKİ TEKRAR RASTLARIM... KİM BİLİR...

BİZ DE SENİNLE GELECEĞİZ SWING!
PEKALA DOSTLARIM!
ONTARİO'DA GÖRÜŞÜRÜZ KAPTAN!
OTELLO'NUN KAPTANI MI? ONU DA NEREDEN ÇIKARDINIZ?

MMM...

BU İŞ ARTIK BİTMELİ...

Bir süre sonra... SONUNDA SEVGİLİ ATIMA KAVUŞTUM AMA O ESRARENGİZ GÖLGELERE RASTLAYAMADIK!
EVET, ESRARENGİZLER!

SENİ KIRMIZI URBALARDAN KURTARDIKLARINA GÖRE İNGİLİZ AJANI OLAMAZLAR! O ZAMAN SENİ NEREYE GÖTÜRMEK İSTEDİLER?

ÖĞRENECEĞİZ... AYRICA HİÇ İNGİLİZ ASKERİNE DE RASTLAMADIK!

HERHALDE MEYHANEDE RASTLADIKLARIN KADARDILAR...
KUŞKUSUZ! AMA YİNE DE TEDBİRLİ OLMAK GEREK...

SİZ İKİNİZ ORMANDAN GİDİN! BEN GÖL KIYISINI İZLEYECEĞİM... İLERİDE BULUŞURUZ...
UGH! TAMAM SWING... DİKKATLİ OL...

Akşam...

YORULDUYSANIZ GECEYİ BURADA GEÇİREBİLİRİZ PROFESÖR!
ÇİKOLATA VE KIZARMIŞ PATATES Mİ? HAYIR DOSTUM!

OFF! ŞU ADAMI KAPTAN SWING'E BİR TESLİM ETSEM DE KURTULSAM.. ARTIK ONUNLA SOHBET EDER...

AHH...
BANG

TEĞMEN! NE OLDU?

?!

OH...

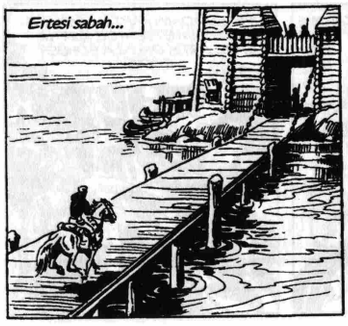
Ertesi sabah...

PROFESÖR HAWLEY İLE TEĞMEN DAWSON GELDİLER Mİ?
PROFESÖR AZ ÖNCE GELDİ KAPTAN AMA YALNIZ...

PEKİ NEREDE?
ODASINDA YEMEK YİYOR OLMALI KAPTAN!

OH! KAPTAN! DEMEK GELDİNİZ!
KALEYE YALNIZ GELMİŞSİNİZ PROFESÖR! TEĞMEN DAWSON'A NE OLDU?

ROKFOR PEYNİRİ Mİ? OH! BAYILIRM! UZUN SÜREDİR YEMEDİM!
HAY BİN KUNDUZ! BEN SİZE TEĞMEN DAWSON'DAN SÖZ EDİYORUM!

TEĞMEN Mİ? HA, EVET! KALE GÖRÜNÜNCEYE DEK BENİMLE GELDİ! SONRA DA GİTTİ! AMA NEDEN ÖYLE BAĞIRIYORSUNUZ? SAĞIR DEĞİLİM!
!

O sırada...
AMERİKALI BİR SUBAY! HAY ONTARİO'NUN TÜM SAKALLARI! ÇABUK ONU KIYIYA ÇIKARALIM!
UUUUH

AMA... BU TEĞMEN DAWSON!

O sırada kalede...
BENİM HESAPLARIMDA YANLIŞLIK YOKTUR! ŞUNLARA İYİ BAKIN PROFESÖR!
EFENDİM? NASIL?
HESAPLARIMDA YANLIŞLIK YOKTUR DİYORUM! İYİ BAKIN ŞUNLARA!
HESAP MI?
ÜÇ KERE YEDİ OTUZ YEDİ... BEŞ DAHA.. KIRK ÜÇ...
OH! İMKANSIZ! DUYUYOR MUSUN SWING?
EVET, DUYDUM!
BU PROFESÖR NASIL BİR BİLGİN? DAHA ÇARPMA BİLMİYOR...
İNSANLAR ÇOK BÜYÜK İŞLERLE UĞRAŞINCA KÜÇÜK İŞLERİ UNUTUYOR OLMALILAR BETTY...
İŞTE BÜYÜK BİR MATEMATİK PROFESÖRÜ! BASİT BİR HESABI BİLE YAPAMIYOR!
AH! EVET!
SEKİZ ÜÇ DAHA... ON İKİ! ŞEY... ON!

Bir süre sonra...
ONU BULDUĞUMUZDA CHİWAKWACHT'IN PEŞİNDEN GİDİYORDUK KAPTAN...
BOĞULMUŞ MU?
SUDAYDI AMA VÜCUDUNDA DA BİR KURŞUN VARDI...
AMAN TANRIM! TEĞMEN DAWSON!
SİZCE ONA BUNU KİM YAPTI PROFESÖR?
ANLAMADIM?
SİZE GÖRE ONU KİM ÖLDÜRDÜ?
NEREDEN BİLEYİM BEN? TEĞMEN BENDEN AYRILDIĞINDA GAYET İYİYDİ VE HİÇ BİR DERDİ YOKTU...
İNGİLİZLER'İN ELİNE DÜŞMÜŞ OLMASIN?
YOLDA HİÇ İNGİLİZ'E RASTLAMADIK...
BEN DE RASTLAMADIM...
NE DEDİNİZ?

Aynı akşam...
DOSTLARIN ONTARİO KURTLARI ARASINDA RAHAT UYU JOHN AMOS DAWSON!
İNTİKAMINI ALACAĞIZ TEĞMEN DAWSON! MİSTER BLÖF SÖZÜ!
ÖNCE PROFESÖRÜN GÖREVİNİ DÜŞÜNMELİYİZ! ŞAFAKTA HAREKET EDİYORUZ...
TAMAM! ŞAFAKTA!
HEY PROFESÖR! BİRDEN KULAKLARINIZ MI AÇILDI? BAKIYORUM ORADAN BİLE KONUŞTUKLARIMIZI DUYUYORSUNUZ...
YATMA VAKTİ GELDİ Mİ? BEN DE AYNI FİKİRDEYİM... İYİ GECELER BEYLER!
OH! BEN DE İYİLEŞTİ SANDIM!
TABİ, MÜKEMMEL BİR SABAH KAHVALTISI OLUR!
HAY ŞEYTANIN SAKALI!

BUNDA BİR İŞ VAR... BİR DUYUYOR BİR DUYMUYOR... UGH!
BELKİ DE SAĞIRLIKTAN ÇOK DALGIN...
BİLGİNLERİN KENDİLERİNE GÖRE BİR DÜNYASI VARDIR... ÇOK ŞEY BİLMEKTEN KENDİLERİNİ BİLEMEZ OLUYORLAR...
AH ŞU SOLUK YÜZLÜLER... UGH!
DEFOL PİS KÖPEK!
HAY NUH'UN SAKALI!
GRRAUUR GRR
PUİK! PROFESÖRÜ RAHAT BIRAK ÇABUK!
NE OLUYOR PUİK? DÜN ELLERİNİ YALIYORDUN BUGÜN KALKMIŞ DİŞLERİNİ GÖSTERİYORSUN! AKLINI MI KAÇIRDIN?
AKIL MI? ONDA NE ZAMAN AKIL VARDI Kİ? HAH! HAH! HA! UGH!
DUR BİR DAKİKA... ŞİMDİ ANLIYORUM...

PROFESÖR AYRICA BİR DOKTORDUR! BAHSE GİRERİM KÖPEKLER ÜZERİNDE DENEYLER DE YAPAN BİRİ...
KÖPEKLER ÜZERİNDE DENEY Mİ? UGH!

EVET! ÇOK CANİCE DEĞİL Mİ? AMA BİLİM İÇİN HER ŞEY YAPILIYOR NE YAZIK Kİ...
UGH!

SEVGİLİ PUİK BUNU SEZMİŞ OLMALI... BU YÜZDEN PROFESÖRE HIRLIYOR...
UGH!

İYİ GECELER...
SANA DA...

PUİK'İN BÜTÜN DİŞLERİNİ SÖKEBİLİR MİYDİN? UGH!
YARIN MI GİDİYORUZ? ELBETTE, BİLİYORUM!

PUİK'İN DİYORUM! BÜTÜN DİŞLERİNİ SÖKEBİLİR MİSİN?
RÜZGAR ÇOK KUVVETLİ Mİ ESER? TAMAM, KALIN GİYİNİRİM...

HABER VERDİĞİN İÇİN SAĞOL DELİKANLI... İYİ GECELER...
AMA... UGH!

PÖH! ULU MANİTU, AÇ ONUN KULAKLARINI!

Ertesi gün...
SENİN SEVGİLİ KÖPEĞİN BİZİ NEDEN İZLEMİYOR? HASTA MI YOKSA?
HMM... DEĞİL!

PROFESÖR ONA ÇOK İYİ BAKABİLİRDİ... HAH! HAH! HA! UGH!
HAY ŞEYTANIN SAKALI! SANA HASTA DEĞİL DEDİM!

ONU KALEDE BIRAKMAMIN SEBEBİ PUİK'LE BENİ İLGİLENDİRİR! SEN KARIŞMA, TAMAM MI?

Bir gün sonra...
SWING, HAZIR GELMİŞKEN GAMLI BAYKUŞ VE BEN ESKİ DOSTUMUZ AVCI MİKE'Yİ ZİYARET ETMEK İSTİYORUZ... NE DERSİN?
SİZ BİLİRSİNİZ!

NASILSA TEKRAR AMERİKAN ASKERLERİNİN KONTROLÜNDEKİ TOPRAKLARA GİRDİK... PROFESÖR İÇİN DE BİR TEHLİKE YOK! SİZİ MİKE'DA BULURUM...

Böylece Mister Bilöf ve Gamlı Baykuş, Lexington'a doğru yola çıkar...

Kaptan Swing ile profesör ise deniz kıyısına doğru at sürer...

Gece...
AKLIM KARMA KARIŞIK GAMLI BAYKUŞ! TEĞMEN DAWSON'U KİM ÖLDÜRMÜŞ OLABİLİR?
BUNU ANCAK ULU MANİTU BİLEBİLİR UGH!

Ertesi gün...

HMM... NE SAKİN BİR GÜN...

JÜPİTER AŞKINA! SİZ PİPO MU İÇİYORSUNUZ?
NE DEDİNİZ?

O ZAVALLI TEĞMENİN PİPOLARINI KIRDINIZ! TÜTÜN ZEHİRLİDİR DİYORDUNUZ!
HAH! HAH! HA!

KUŞKUSUZ! AMA HAFİF BİR ZEHİR! ÖLMEK İÇİN ACELEM YOK...
HAH! HAH! HA! SU PROFESÖR ÇOK KOMİK BİR ADAM... BİR DE SÖYLEDİKLERİMİZİ DOĞRU ANLASA...

HMM...

Bir kaç mil sonra...
İŞTE NEWPORT KOYU PROFESÖR!
PARDON?
YOLCULUĞUMUZ BİTTİ... GELDİK!
SURAYA BAKIN! BİR GEMİ!
BENİ AVRUPAYA GÖTÜRECEK GEMİ OLMALI...
SANIRIM...
?
KİM OLURSANIZ OLUN, ELLER YUKARI!

AMA... HİÇ KARŞI KOYMADINIZ?
BİZİ NASIL FARKEDEBİLDİ?
BU İLK KARŞILAŞMAMIZ DEĞİL! BANA İLAÇLI KAHVE İÇİREN O ŞEYTAN SARISININ YANINDAKİ ADAMLARDAN BİRİSİN DEĞİL Mİ?
AMA... NE OLUYOR? BİRŞEY ANLAMIYORUM!
BENSE TAM AKSİNE, YAVAŞ YAVAŞ DA OLSA HERŞEYİ ANLADIM!
OOHH!
BU SAKAL SAHTE!
SAÇIN BİLE SAHTE... SEN DE O KADININ ADAMISIN!
OOHH!
SURAYA BAK! GÖBEĞİN BİLE SAHTEYMİŞ! BİZİ KOLAYCA KANDIRDIN...

AMA PUİKİ KANDIRAMADIN! BİR DİĞER HATANSA PİPO İÇMEK OLDU...
O sırada yakınlarda...
TEĞMEN DAWSON'U SİZ ÖLDÜRDÜNÜZ! PEKİ PROFESÖR HAWLEY NEREDE? ONA NE YAPTINIZ?
GEMİDE SİZİ BEKLEYEN BİRİ VAR KAPTAN SWİNG!
O BÜTÜN SORULARINIZA CEVAP VERECEK VE SİZE ÖNEMLİ ŞEYLER SÖYLEYECEK!
DAHA ÖNCE DE BENİ GÖTÜRMEK İSTEDİĞİNİZ O ESRARENGİZ ADAM DEĞİL Mİ? KİM OLURSA OLSUN...
SKREEK
?!

ATILIN ÜSTÜNE!
ÇABUK! BU KEZ YAKALADIK!
O KADAR KOLAY MI SANDIN?
NE BEKLİYORSUNUZ? SALDIRIN!
BANG
OUCH!
JUMP!

Bir süre sonra...
MEYHANEDE SİZE KIRMIZI URBALAR SALDIRINCA SİZE BENİMLE GELİN DEMİŞTİM! REDDETMENİZ İYİ OLMADI KAPTAN SWING!
BÖYLE DAVRANMAYA BİZİ SİZ ZORLADINIZ KAPTAN...
GERÇEK PROFESÖR HAWLEY NEREDE?
SAHTE BİR PROFESÖR YARATMAK ZORUNDA KALINCA GERÇEĞİNİ...
TEĞMEN GİBİ ÖLDÜRDÜNÜZ! DEĞİL Mİ?
ASLINDA BU HİKAYEDE İKİ KİŞİ ÖLMÜŞ... YA DA HİÇ ÖLEN OLMAMIŞ...
HİKAYE Mİ? LAFI UZATACAĞINIZA KISA KESSENİZ OLMAZ MI BAYAN?
OLUR TABİ...
ŞU AN DÜNYANIN EN İLGİNÇ VE EN ŞAŞIRTICI MANZARASIYLA KARŞI KARŞIYA GELECEKSİN...

HERKES AYAĞA KALKSIN!
İMPARATOR!
?
DEMEK BENİ GÖRMEK İSTEMEYEN KAHRAMAN KAPTAN SWING NİHAYET GELEBİLDİ...
SİZ OLDUĞUNUZU BİLEMEZDİ!
YETER! DAHA FAZLA BEKLEYEMEM! BU KADAR PATIRTIYA HİÇ GEREK YOK...
SANIRIM MEKSİKA HİKAYESİNİ DUYMUŞSUNUZDUR KAPTAN!
EVET! ONA MESELEYİ ANLATMAK İÇİN NE BEKLİYORSUNUZ ESTRELLA?
ORANIN SON AZTEK İMPARATORUNUN II. MOCTEZUMA OLDUĞUNU DA BİLİRSİNİZ! İSPANYOL HERNAN CORTEZ GELİNCEYE DEK MEKSİKA'YI O YÖNETİYORDU...

BENİ BURAYA MEKSİKA HİKAYESİNİ ANLATMAK İÇİN GETİRDİYSENİZ BOŞUNA YORULMAYIN! HEPSİNİ İYİ BİLİYORUM...
HAYIR! EFENDİMİZİN ANNESİ HERNAN CORTEZ, BABASI DA İMPARATOR MOCTEZUMA TARAFINDAN GELİYOR!
VAY CANINA!
BU KOŞULLAR ALTINDA EFENDİMİZ MEKSİKA'NIN VARİSİ OLUYOR...
PROFESÖR VE TEĞMEN DAWSON'U BANA BU SAÇMA HABERİ VERMEK İÇİN Mİ ÖLDÜRDÜNÜZ?
MEKSİKA TAHTI EFENDİMİZE AİTTİR! BUNU KABUL ETTİRMEK İÇİN BİRİNE İHTİYACI VAR! BU KİŞİ DE SİZ OLACAKSINIZ!
BEN Mİ?
SİZ AMERİKA'NIN EN GÜÇLÜ SAVAŞÇISISINIZ KAPTAN SWİNG! ÜNÜNÜZ HER YERDE...
VE İSPANYOL İŞGALCİLERİ MEKSİKA'DAN ATMAK İÇİN İMPARATORUMUZUN ASKERLERİNİ ANCAK SİZ YÖNETEBİLİRSİNİZ!
İŞTE O KADAR!

TAHTA GEÇİNCE SİZİ PRENS YAPACAĞIM... SİZE SONSUZ TOPRAKLAR VE ZENGİNLİK BAĞIŞLAYACAĞIM...
HAH! HA! GÖRDÜNÜZ MÜ ESTRELLA? ŞAŞKINLIKTAN VE HEYECANDAN DİLİ TUTULDU...
ÇEVAP VERMEK İÇİN DİLİMİN UCUNDA HAZIR BİR KELİME VAR...
HAYIR!
HAH! HA! HAYIR DİYOR!
HAH! HAH! HA! O HALDE HEYECANI BİRAZ DAHA ARTTIRMAK GEREK! HAH! HA! HAZIR MI ESTRELLA?
EVET EFENDİMİZ...
SWİNG!
SWİNG!
MİSTER BLÖF! GAMLI BAYKUŞ!

DENİZDEK KÖPEK BALIKLARI AÇLIKTAN ÖLÜYORDUR! DOSTLARINIZ İYİ YEM OLUR KAPTAN SWING!

AMA TEKLİFİMİ KABUL EDERSENİZ ADAMLARIMA DOSTLARINIZI BODRUMA İNDİRMELERİNİ EMREDERİM!
BU LEŞ KARGASI SENDEN NE İSTİYOR SWING?

ALDIRMA MİSTER BLÖF... PEKALA... KABUL EDİYORUM!
BUNU BEKLİYORDUM! HAH! HA!

ONLARI AŞAĞIDA SIKICA BAĞLAYIN ESTRELLA...
DERHAL EFENDİMİZ...

HAH! HA! DOSTLUK NE GÜÇLÜ BİR DUYGU! AMA UNUTMAYIN... DOSTLARINIZI KURTARMAK İÇİN EN UFAK BİR HAREKETTE BULUNURSANIZ...

ZINK! SİZİN BORCUNUZU ONLAR ÖDER...
HAH! HAH! HA!

TAMAM... BU KADAR KONUŞMAK YETER! TAHT BENİ BEKLİYOR!
MEKSİKA'YA DOĞRU DEMİR ALIN!

Bir süre sonra...
YEMEĞİNİZ KAPTAN!

AMA ELLERİM BAĞLIYKEN BU YEMEĞİ NASIL YİYECEĞİM?
ELLERİNİZİ ÇÖZECEĞİM...

AMA YANLIŞ BİR HAREKETİNİZDE...

DIŞARIDAKİ MUHAFIZLAR VE BEN GÖZÜMÜZÜ KIRPMADAN ATEŞ EDERİZ!
ANLAMADIĞIM ŞEY... SİZİN GİBİ AKILLI BİR KIZ...

NASIL OLUR DA BÖYLE SAÇMA İŞLERE KARIŞIR?
İMPARATORUMUZUN ÜLKEMİZİ O İSPANYOL TİRANDAN...

KURTARMAK İSTEMESİ SİZCE SAÇMA MI?
EVET! İMPARATORUMUZ DEDİĞİN ADAM TAHTA OTURMAK İÇİN KAÇ KİŞİNİN ÖLÜMÜNE NEDEN OLACAK BİLİYOR MUSUNUZ?

VE BELKİ SEN DE ÖLECEKSİN...
BU NE CÜRET!

ÖYTAHTA SUSAMIŞ BİR ADAMIN BAKIŞLARI VAR ONDA! SÖYLER MİSİN, KAÇ KİŞİYİ YÖNETECEĞİM?

ŞİMDİLİK MEKSİKA'DA 150 - 200 KADAR AŞIRI TARAFTARI VAR...
BAHSE GİRERİM BU GEMİ DE ONUN DEĞİLDİR...

HAYDİ ESTRELLA! ÇOK GEÇ OLMADAN VAZGEÇ BU LANET DAVADAN!
SUS!

BİR KELİME DAHA EDERSEN...
SEN APTAL DEĞİLSİN ESTRELLA! ATEŞ ETMEYECEĞİNİ BİLİYORUM...

ŞEYTAN GÖRSÜN SENİ!
EĞER BİRİ BU KANLI SAÇMALIĞI DURDURMAZSA ŞEYTAN HEPİMİZİ ALACAK ZATEN!

GÜZEL BİR GECE DEĞİL Mİ?
RAHAT BIRAK BENİ!

VARLIĞIM HOŞUNA GİTMEDİ Mİ ESTRELLA?
SANA BENİ RAHAT BIRAK DEDİM!

NE OLDU ŞİMDİ?
BELKİ DE DENİZ TUTMUŞTUR... KADIN İŞTE...

O sırada...
YEMEĞİNİZ BİTTİ Mİ?
EVET... BİTTİ!

AAHH!
GÖTÜREBİLİRSİN!

TABANCASINI AL!
UGH!

YETER ARTIK ÇEMBER SAKALLI!
OOHH!

ÇABUK HÜCRENİZE DÖNÜN...
NEREDEYSE BOĞULUYORDUM!

BUNLAR ÇOK HAREKETLİ! ANLAŞILAN RAHAT ETMEMİZ İÇİN ONLARI BAĞLAMAMIZ GEREK!

O sırada...
SOM ALTINDAN TAHTIMDA BEN DE DEDELERİM GİBİ UZUN YILLAR HÜKÜM SÜRECEĞİM... TANRISAL İMPARATOR OLARAK! HAH! HA!

KAHVENİZ EFENDİMİZ!

KURACAĞIM GÜÇLÜ BİR ORDUYLA DA TÜM AMERİKA'YA HÜKMEDECEĞİM...

BU KAHVE SOĞUK!

KEŞKE BEKLETMEDEN İÇSEYDİNİZ EFENDİMİZ...

NE? NE YAPMAM GEREKTİĞİNİ BANA SEN Mİ ÖĞRETECEKSİN KÖPEK!
EFENDİMİZ! RİCA EDERİM...

AH!...
SERSEM!
BANG

HER KİM ARZULARIMA KARŞI ÇIKARSA BÖYLE GEBERECEK...

Az sonra...
?!

O SİLAH SESİ NEYDİ?
SSST...

İMPARATOR ZAVALLI EMİLİO'YU ÖLDÜRDÜ... SEBEBİ DE KAHVENİN SOĞUK OLMASI...
HALA GERÇEKLERİ GÖRMÜYOR MUSUN ESTRELLA?

ÇOK GEÇ OLMADAN BU APTALCA ŞEYE SON VERMEK GEREK!
HAKLISIN! AMA NE YAPABİLİRİZ?

O ZAVALLININ ÖLÜMÜNÜ ÖĞRENİRLERSE GEMİDEKİ DİĞERLERİ DE ONUN BİR KAÇIK OLDUĞUNU ANLAR!
DENİZCİLER BELKİ AMA SADIK OLANLAR DA VAR...

BEN VE DOSTLARIM ONLARLA İLGİLENİRİZ...
DOSTLARINIZ MI?

BULUNDUKLARI YERDEN ONLARI ÇIKARMAK ÇOK ZOR! BAĞLILAR VE BİR SÜRÜ MUHAFIZVAR! KURTARMAK İMKANSIZ!

HEY! SİZ BURADA NELER KONUŞUYORSUNUZ BAKALIM?

NE MİŞ KONUŞUYORUZ?
EVET! BU ADAM GEMİYE GELDİĞİNDEN BERİ DEĞİŞTİN ESTRELLA! ÇIK BAKALIM...

ÇIK DİYORUM!

AAHH!
SÜRPRİZ!
SMACK
ELLERİNİ VE AĞZINI SIKICA BAĞLA! BEN DOSTLARINI KURTARMAYA GİDİYORUM...
TAMAM... MERAK ETME...
O sırada...
HAH! HA! ÇOK MU SIKI BAĞLADILAR? BİR DAHA ŞEYTANCA BİR ŞEY YAPMAZSINIZ...
OOHH! ESTRELLA!

CANIM SIKILDI... BİRAZ SOHBET ETMEK İSTEDİM...
BENİMLE Mİ?
NEDEN OLMASIN? GEMİDEKİ EN YAKIŞIKLI ADAM SENSİN!
SAHİ Mİ? BUNU NEDEN DAHA ÖNCE SÖYLEMEDİN?
BEN... SENİ... ŞEY... HAYATIMIN KADINI...
!
!
O sırada...
ŞU SİLAHLAR İŞİMİ GÖRÜR!
AÇILMIYOR!

O sırada...
ESTRELLA!
OOH!
URGH...
YANILMIYORSAM SENİN O KÜÇÜK KAFANDA BİR ŞEYLER DÖNÜYOR...
ACELE EDİN! ZAMAN YOK!
İŞTE!
STACK!

Bir kaç dakika sonra güvertede...
ALARM! ALARM!
ÇOK BAĞIRMA!
BANG!
AAHH...
İŞTE SİZE SİLAH VE CEPHANE DOSTLARIM!
SWİNG!
NASIL KURTULMUŞ OLABİLİRLER?
ESTRELLA DA ONLARIN YANINDA!
ŞEYTAN!
BANG
BANG

ÖLDÜRÜN HEPSİNİ! BAN KARŞI GELMENİN NE DEMEK OLDUĞUNU ÖĞRENSİNLER!

HEY! BU ADAM KAÇIĞIN TEKİ!
BÖYLE OLDUĞUNU BİLSEYDİM GEMİYİ ONA KİRALAMAZDIM...

NE YAPACAĞIZ?
İSYANCILARIN SİLAHLARI VAR... BIRAKALIM KENDİLERİ HALLETSİNLER...

AAHH...
BANG

HAİN! GÖSTERİRİM SANA!

İŞTE...
EĞİL! AYAĞA KALKMA ESTRELLA!

Zalim imparatorun sadık son adamı da ölür...
AHH!

OOHH! İMDAT!
SENİN YÜZÜNDEN HERŞEY MAHVOLDU ŞEYTAN!

İMDAAT!
BUNU HAYATINLA ÖDEYECEKSİN!

Swing ileri atılır ancak kapı kapanmıştır...

SÜRGÜLEMİŞ!
TUMP

ULU MANİTU! GENÇ KIZI ÖLDÜRDÜ!
BANG

Çizgi Roman tutkunlarının adresi;

"Büyülü Rüzgar Çizgi Roman Sahaf" benzersiz arşiviyle; Kadıköy'de Çizgi Roman tutkunlarıyla buluşuyor....

Ülkemizde düzenli olarak yayımlanan bütün çizgi romanların en yeni sayılarının yanısıra; Zagor, Judas, Martin Mystere, Conan, Mister No, Teksas, Tommiks, Tex ve daha pek çok efsanevi çizgi roman kahramanına ait maceraların arşiv sayılarını da "Büyülü Rüzgar Çizgi Roman Sahaf"da bulabilirsiniz....

BÜYÜLÜ RÜZGAR çizgi roman

Caferağa Neşet Ömer Sok. Kadıköy İş Merkezi No:10/2 (Alt Kat) Kadıköy - İstanbul (Kadıköy PTT'nin arkası) Tel: (0216) 345 14 06 e-mail: buyuluruzgar@mynet.com

SAHAF

Teksas, Tommiks, Kaptan Swing,
Zagor, Martin Mystere, Teks,
Conan, Mister No, Dampyr, Dylan Dog,
Red Kit, Asteriks, Ten Ten
ve daha nicesi...

Sevgiyle okuduğunuz tüm çizgi roman
kahramanları bu adreste...

OKUNMUŞ KİTAPLARINIZ DEĞERİNDE ALINIR

Hozcomics Sahaf
Hakimiyet-i Milliye Cad. Kançal İş Merkezi
158/75, 3. Kat, ÜSKÜDAR - İSTANBUL
0 216 532 46 80
www.hozcomics.com

10 YTL
ISSN 1303 1344
9 771303 124465
Kıbrıs 12 YTL